朝鮮日報 夕刊
本紙朝夕刊十面
發行人兼編輯人 方應謨
發行所 京城府太平通一丁目六一 株式會社朝鮮日報社

一年七個月만에 北鐵交涉遂成立

東鄕、카즈롭스키第八次交涉에 日蘇意見完全一致

【電通東京電話】東鄕、카즈롭스키 第八次交涉은 二十一日午後七時부터 七時間동안 折衝을遂하야 二十二日午前二時에 北鐵讓渡細目에 關한日蘇間의 意見은 完全히一致되엿다 이에 一年七個月만에 北鐵讓渡交涉은 全然大團圓을告하엿슴으로 東鄕、카즈롭스키兩代表는 祝盃를들어 交涉成立을祝福하엿다

【寫眞은東鄕·카즈롭스키會商】

十三日乃至二十四日中에 東鄕、카즈롭스키最後會見을 行한後 直時全般의問題를 協定文起草委員會에옴기는一方 細目은案文起草時에整備키로되엿다

北鐵交涉成立으로 協定起草委員任命

【東京電話聯合】北鐵交涉은二十二日午前一時半에 일으러 드되여東鄕、카즈롭스키―兩氏間에意見이一致되엿슴으로直時起草委員會를두기로되엿다 委員을任命하야今日까지의東鄕、카즈롭스키―交涉에서 兩者間에解釋이一致되지못한微細한諸點에 關하야蘇聯邦側은 本國政府의訓令을要求한後希望乃至意見을 右起草委員會에 提出하야 協定案起草時에充分히考慮하기로되엿다 그런데起草委員은如左하다

一、日本側 歐亞局第一課長 西春彦
一、滿洲國側 外交部次長 大橋忠一
一、蘇聯側 極東部長 카즈롭스키外에 욜서―버로 條約局第一課長 小林龜久雄氏가 任命되엿다

協定案文은 英語로作成

【電通東京電話】北鐵讓渡協定及日蘇間의 交換公文은最初日蘇英三國文으로서 作成할豫定이엿는데 二十一日부터二十二日에亘한最後的會談의 結果英語로서作成키로決定하엿다 딸아日本文으로서裁定文으로하는것은 中止키로되엿다

蘇聯側讓步諸點

【東京電話聯合】二十一日의東鄕카즈롭스키會見에 依하야 北鐵讓渡協定이 成立되엿는데 同日의會見에서 蘇聯邦側은 從來强硬히主張하여오든 左記諸點을讓步한가닭으로 圓滿協定이 成立되엿고 그經緯는如左하다

一、支拂保證
蘇聯邦側은 日本銀行團의 保證手續을要求하여오든바이를撤回하고 廣田外相의 試案에 잇는대로(日本政府의 滿洲國支拂事項의保證) 滿足하엿다

一、支拂物資價格裁定에關하야意見이不一致할境遇 蘇聯邦은第三國을 介入식혀이를解決하든가或은 國際仲裁裁判條項의挿入을要求하여오든바 이를撤回하엿다

一、蘇聯邦領事館의 建物敷地는北鐵의 資金에依함이아니라蘇聯邦의出資에 依한것이라하야그所有權을 主張하엿는데日本側은이를承認치안코 蘇聯側이今後도繼續하야 純然한領事館用으로 使用하는限無償無期限으로貸與하겟다는데蘇聯邦은이를承認하엿다

一、蘇聯邦從業員의 退職手當에關하여는 恩給年限支拂計算方法에未解決點이 잇섯든데이에關하여는兩者의 意見이完全히一致되고 積立金一時拂을除한 後의支拂分에 關하여는三個年四期로할것을 承諾하엿다그러나카즈롭스키代表는 이點은代表部의意思로 承認하는것인故莫斯科政府에 請訓하여보아야한다고말하엿다 이리하야 蘇聯側의 回訓에 接한境遇에는 ...

對中借款解決 三億圓으로半減

【東京電話聯合】對中借款整理의 用務를띄고 約三個月間渡中中이든 中日實業副總裁高木陸郞氏는二十三日歸京하엿는데 氏는如左히말하엿다

多年懸案의對中借款整理에關하야汪兆銘、鄒作華、顧復渠諸氏와折衝한結果 元利六億圓을三億圓으로 半減하는同時에 電話及山東實業借款의 利子六分은 每月支拂키로하고 圓滿調印을맛첫는데 多年懸案中이든各種對中借款의 解決은日中兩國의經濟的癌을 除去한것으로將來兩國의經濟的締結은 充分히期待할수잇슬것이다

價格一億四千萬圓

三分之一은現金支拂코 殘餘는物資로支拂決定

讓渡協定內容大綱

【電通東京電話】北鐵讓渡交涉은大綱細目에關한 日蘇間의意見이全然一致되야드되여 協定案文起草委員會를任命하게되엿는데 協定內容骨子는如左하다

一、讓渡價格
北鐵及이에附屬한財産에關한權利(若干의除外例를除함)에關한讓渡價格은 一億四千萬圓(日本紙幣券)으로함

一、讓渡價格支拂方法
가、讓渡價格의三分之一(九千三百三十三萬三千圓)은 物資交付 ... 三分之一(四千六百六十六萬七千圓)은現金支拂로함
나、現金支拂의半額(二千三百三十三萬三千圓)은調印과 同時에支拂하고 殘餘는三年間에分割支拂키로함 殘餘의半額에對하여는 年三分利子를附함
다、現金支拂에對하여는 將來圓의爲替市勢가 變動될時는調印日을基準으로하야 對英爲替의八分乃至 그以上變落의境遇는 이에應하야支拂價格의 協定을行함
라、物價에依한支拂은 三個年以內에 四回에分割하야支拂함 物資의種類는 米、麥、生絲、絹織物、機械、大豆、麥、粘、銅、魚網으로함

一、退職從業員의退職手當
蘇聯側退職從業員에對하여는 北鐵의規程에따라 退職手當을支給함

一、從業員의 撤廢期間
從業員의退職에는 三日의猶豫期間을認定함 私的殘務整理及다시二個月間滿洲國에 滯留함을得함

一、引繼及財産繼承
가、北鐵及이에 附屬한一切權利는調印과同時에 第一回現金支拂부터 滿洲國의所有로함
나、債權對照表에 記載된以外의一切北鐵의 債務는蘇聯側에서 負擔함
다、讓渡財産中에서在哈爾濱鐵路圖書館의書籍 一部學校는이를除하고現狀을維持함

一、支拂保證
日本政府는 協定에依한讓渡價格支拂에關한規程을 滿洲國이完全히履行할것을 交換公文으로서保證함 但日本政府가滿洲國에代하야代金支拂을하는것과 가튼保證形式을取치안함

一、우스리、西比利亞兩鐵道와의連絡
協定成立後 우스리、西比利亞兩鐵道와의連絡協定을詳細히締結키로함

一、協定裁定文
協定裁定文解釋에關하야 紛議가생길境遇에는英文協定으로서基準으로함

一、物資價格裁定委員會
가、物資의 支拂決定에關하야紛議가생길境遇에는 蘇聯側二名 滿洲國側一名 日本側一名의各委員으로서組織된裁定委員會에서 協議解決함
나、右委員會에서 解決되지안을境遇에는 滿洲國商品、日本商品에關하여는 日蘇兩國間의外交交涉에依하야解決을圖함

赤系從業員 六千名全部解雇

【奉天二十二日發聯合】鐵路總局은北鐵接收後의 人事行政에關하야種種研究를 遂한結果 如左한方針을決定한模樣이다

一、赤系從業員 約六千人은全部解雇하고 滿鐵從業員三千人으로서 于先補充하야 當分間最小限度의 陣容으로서 業務를開始하고 日本其他로부터의補充은其後의 實績에 徵하야徐徐히實行함

二、現從業員中 白系露人約一千及滿語를 解釋하고 特殊技能을가진 滿洲國人若干은殘留식히기로함

三、北鐵從業員은 滿洲國鐵道從業員에比하야 四割乃至五割高遇되고잇슴으로 殘留從業員의給與에關하여는 滿鐵의各鐵道從業員과 均衡上當然어느程度의 引下를行하고 整理期間은 約三個月로함

來二月下旬에 三國間歷史的調印

四十二回會商折衝

【電通東京電話】北鐵讓渡交涉은昭和八年六月二十六日第一回의日滿蘇三國正式會談開始以來 一年七個月에亘하는 折衝을거듭하야其間여러차나 決裂의危機에遭遇하면서 드듸여 二十一日深更에及하야東鄕、카즈롭스키―第八次會談으로서大綱細目에關한 最後的解決에濟하야 比鐵讓渡는 이에 實質的으로 圓滿한 解決을遂하게되엿다 딸아日滿蘇三國委員으로써組織된 協定委員會에서 直時協定案文調整에 着手하야二月下旬에日滿蘇三國代表의 歷史的調印을行하기로되엿다 北鐵讓渡交涉은 昭和八年六月二十六日의 第一回正式會見으로써交涉을開始한以來今日까지會談은四十二回에及하야 正式會見六回、中間會見六回、腦田、유레니에프會見二十二回、東鄕、카즈롭스키會見八回로 一年七個月의歲月을消費하고겨우讓渡의最後的決定에 일은것이다

圖書課長後任에 柳生全南警察部長?

伊沿總督府圖書課長補充異動은二十四五日頃發令될 豫定인데 圖書課長에는 全南警察部長柳生繁雄氏가起用되고 全南警察部長에는 忠北伊藤警察部長이榮轉、警視廳消防司令으로부터 朝鮮에轉任한 岩城彌太郞氏는 忠北警察部長에任命될듯하다 淸水圖書課長의 日本內地轉任에

北鐵讓渡成立과

東亞政局에波及하는 政治經濟的影響

【電通東京電話】北鐵讓渡交涉의成立은北鐵이 元來帝國主義帝政露國의極東征略의 目的에서敷設된것이므로 今後에는 ... 東亞外交史上劃期的重要性을가지고 日滿兩國及東亞의 政局에波及하는影響은 頗히甚大한데 그政治的、經濟的影響은左와如하다

◆政治的影響

一、第一에日滿蘇三國外交關係의正常化가期待된다 卽北鐵은元來帝政露西亞의 極東征略의目的에서 一八九一年敷設에着手한것으로 그後紛爭이 不絶하야滿洲國의 獨立後도 日滿蘇三國間 紛爭의 禍根이되야 政治的軍事的紛爭發生地點이 되여오든바 北鐵이 滿洲國의 手中에옴겨진後는 從來의紛爭의 禍根이 ... 後退하나 그前線은國境線이잇슴으로日滿蘇三國關係는 西比利亞外蒙古에서 對立케되는一方蘇聯邦의 新彊省方面에서의活動은一層活潑化할것으로豫想되다 四、中國及米國은 日本牽制目的으로蘇聯邦勢力을 使嗾키가不可能한것을깁히깨다를것이다

一、그러나蘇聯勢力은北鐵으로부터 後退케됨으로 日滿蘇三國外交關係는 直時好轉되리라고期待할수는업더라고 적어도그平常化를볼것은明確하다

二、다음에日滿蘇三國間의 平和的空氣釀成에伴한 懸案인日滿蘇三國國境의 確立及紛爭防止를 爲한三國國境委員會의設置 非武裝地帶의設定 漁業條約改訂 北樺太石油採掘權問題는漸次友好的解決을볼것이다

三、赤化從業員의退捕 ... 問題等 治安上의問題를비롯하야 鐵道連絡運轉運賃引上等經濟上의 問題도漸次根本的으로 改善되는同時에蘇聯勢力이國境線까지 全面的으로後退케됨으로 ...

◆經濟的影響

一、西比利亞우스리 兩鐵道와의連絡도 圓滿히 遂行되고 또 全滿洲國 鐵道의 滿鐵에依한一元的經營과 公營이完成되든바 北滿洲의經濟的發展에 ...

二、讓渡價格의 三分之二는日滿物資로서하고 現金支拂의四千六百餘萬圓도거이日滿物資의購入에 充當케될模樣인즉日滿財界에好影響을줄뿐만안이라 이를契機로最近에 ... 오는日滿蘇三國貿易을活潑케할것이다

米大審院 金條款判決不發表 市場에臆測流行

【電通紐育二十一日發】米國聯邦大審院은 金約款問題에關한判決을 二十一日에도發表치안코 二十一日休會에入하엿다 딸아來二月四日再開까지는 右에對한判決은업게되야 市場에는여러가지臆測이流行되엿스며 ...

南洋港灣修築費 日本에釋明要求

委任統治諸島處分問題는다음理事會서決定

聯盟、挑戰的報告採擇

【쥬네브二十二日發電】聯盟理事會는二十九日 委任統治委員會로부터 駐佛제코公使 오스스키의손을通하야提出된 日本委任統治에對한報告書審議한結果 異議업시 此를採擇하엿다 同報告書는 來三月二十七日正式으로 處理되는日本의聯盟脫退後의 委任統治領歸屬問題에는 言及치안하엿스나 南洋諸島의 港灣施設費에關하야 左와如한挑戰的 報告書를하엿다

『日本은 委任統治地域內 島嶼의 港灣修築에 商業上의目的으로는 過大한費用을投하고잇다 此點에關하야는 日本이次回報告에잇서서 詳細히報告하기를 要請한다』

그리고 日本의 聯盟脫退通告效力發生後의 委任統治諸島의處分問題는 次回理事會에서 討議될터이다

貴族院本會議 劈頭國務大臣演說

【東京電話聯合】再開議會第一日인二十二日의 貴族院本會議는午前十時七分振鈴、議員이續續入場하야 近衛議長着席下에 諸般報告가잇슨後 同十五分에開會를宣하야政府의施政方針의演說이잇게되야 一般施政演說을 試하고저 議長에게指示하야 岡田首相이登壇하야 別項과가튼施政演說을 朗讀式으로읽엇다閣僚席에는 左側에 高橋藏相、後藤內相、大角海相、廣田外相、林陸相、兒玉拓相、右側에 床次遞相、町田商相、小原法相、山崎農相、內田鐵相、松川文相의 閣僚 ...

波瀾重疊豫想의 第六十七議會 今日再開

【東京電話聯合】風雲이險惡하리라고豫想되는第六十七議會도二十二日에드되여政戰의幕을열어日比谷座도 本舞臺에들어가猛烈한論戰이展開되게되엿다 民政黨은二十日政友 國同의兩黨은二十一日에各各大會를열고 陣容을整齊하엿다 今期議會는岡田內閣成立後의처음通常議會이고 特히現內閣에對閣當初에 政友會로부터床次 山崎 內田三相을 奪取하야兩者의感情이 對立한우에 臨時議會에서의 爆彈動議로 因하야더욱惡化케 되엿슴으로 政府는議會에臨하야 衝突을 避하고저 三黨首招待를 行하야緩和工作을 試하엿스나 對政友會關係의前途는豫想할수업는채로 議會에臨하게되엿다 今期議會의問題로서는爆彈動議의善後處置로帝人事件關係의人權蹂躪問題、財政根本的再建問題、公債政策、臨時利得稅案等이山積하여잇는一方貴族院의對政府情勢도 組閣當時와가티友好的이아니고 政府對政友會의關係도前記한바와가튼즉兩院의質問戰은猛烈을極할것으로形便에依하여는政府對政友會의面目問題를中心으로今期議會가解散될지도알수업는情勢이다(寫眞은岡田首相)

高橋藏相登壇
加藤君과 余와의 財政上의根本的意見은 알른듯하다 加藤君은 日本財政이 困窮에빠진것을 前提로하고잇스나 余는 그리생각지안는다 國民에何時라도 國費를負擔할수잇도록 恒常餘裕를남겨두자는것이余의생각이다 今日內外의情勢로보아 赤字公債를發行안할수는업스나 赤字公債는可及的적게 또는必要로하지안할날이오기를바란다 公債整理償還은 언제하느냐는質問이잇스나 이는한번에決定하기는不可能하다 現金償還을하려고하면 亦是公債에依하지안하면안되는데 余의보는바에依하면 國民이 이에應할만한餘裕가업는듯하다

松平副議長으로부터 高橋藏相氏가 過日에逝去한데對하야弔辭를보내자고 述하야滿場一致可決하고 午後零時十八分에散會하엿다

岡田首相登壇
財政의基礎를鞏固히함이緊急한것을느기고 政府는追加豫算을提出하야 內閣에 審議會를設置하야 國策財政의 前途를그르치지안토록 財政의 基礎를確立할생각이다

고맷고降壇
岡田首相登壇 ... 은 同三十分에 演說을맛첫는데 이리하야 岡田首相은 廣田外相이登壇하자 質問의第一陣을마른 公正會의坂本俊篤男이登壇하야 燃料問題는 國防上又는日常生活上 必須한것이라는것이라고前提하고 燃料問題를論한後 岡田首相答壇 燃料問題가 國策上重하다는것은 全然同感으로 一日이라도速히國策樹立을期하고저한다 加藤政之助氏(同成)登壇 財政經濟政策에關하야 政府의所信을듯고십다 于先昭和十一年度豫算을보매 그歲出은 二十億에 達하는데 그三分之二는國防、恩給等에 關한것이다 一方財源關係를보매 자못窘迫할바가잇다 이狀態를打開하야財政의均衡을 取코저增稅又는財政整理緊縮等 適當한方策을講究하여야하겟는데 이에對하야藏相은今後도 國防費其他를公債에依하려는가 或은臨時利得稅法이나 또는增稅等을考慮하는가

佛領소마리랜드에 『에치오피아』人侵入

警備隊、土人等百餘名虐殺

【지부티發聯合】에치오피아部落民數百名은 二十一日未明突然 소마리랜드國境을突破、佛領에 侵入하야 附近에서掠奪暴行을한後 佛國行政官一名、佛軍警備隊十八名 소마리랜드人八十八名을虐殺하엿다

人事·集會

▲今井田總監 再開通常議會에出席次今井田政務總監은 二十四日午後三時發臘田秘書官을 帶同渡東

▲矢鍋永三郞氏(金組聯合會長)囊日視察中이든바 二十二日午後三時二十分着列車로 歸任

八面鋒

◇二十二日부터 日比谷座再開劇、解散劇의上場希望은 十에二分쯤.

◇지금形便에 解散劇을보라할은 觀衆의節實、엇서도업는듯한政客을 아죽도잇는關係。

◇日本이 代議士貴이야 맛덕名 조혼 定數를 다占領한놈、허울조혼 하눌다리。

◇國策審議會라하는 『뿌레인·추러스트』가 形成되라하는時代에 議會쫌은 有若無。

◇北滿鐵道讓渡交涉、이번에는정말귀정이 나는 모양

◇四十年前 『가시니』條約으로獲得한 露國의利權도 永永가 사기되는 셈인가。

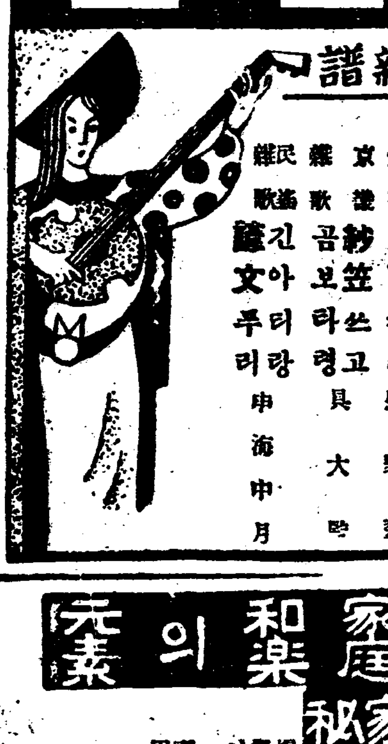
오―케―레코―드
二月新譜
特別發賣赤盤新譜 一月卄日發賣
레너1·獨唱 모도네사랑 女子의마음 李寅濤
流行歌 오! 새벽이로다 高福壽
流行歌 希望의언덕 高福壽·李蘭影
國境 李蘭影
流行歌 바다로가자 李蘭影·高福壽
家庭劇 아들눈물(上下) 申不出·申銀鳳
딘센스 잡어먹고십흔안해(AB) 車紅女
伽倻琴並唱 郭氏夫人死別 郭氏夫人北邙山行 吳太石
春香傳 못잇겟네 金素姬
短歌 天下泰平 吳翡翠
京謠 紗笠쓰고 具大昭
雜歌 곰보타령
京謠 긴아리랑
民謠 韓文干 申海中月

OKEH 京城鍾路 和信아래層 電光二一三五九 三星堂樂器部

筆生 各近男女의分別업시自宅에서곳되는 趣味와實益을兼한筆生勸誘 婦女子에適한일 無休 永續的收入이有한事業 見本送呈 通知함 大阪天王寺北河堀町 盛文社

咳에 コデチン
諸般기침에
輕한기침이라도安心은안됩니다. 도頑固한기침과 천식에 듸의百日咳에욕보는이러운분들께하야 달고먹기조혼コデチン의特殊劑 服法을推奬합니다
藥店에잇슴
(效能) 痰咳·百日咳·喘息·氣管支가타루 小兒咳·熱 나는기츰을 에有効
定價 三十錢 五十錢 一圓
一手發賣元 大木合名會社 東京市神田區鍛冶町大通

好職業 男女溫近不問 自宅執務 收入 最良 ○牧多無休○照會見本送呈 大阪大軌線生駒停留所前 博文社

登錄商標 거북선 고무신은거북선 京城東大門外서울고무工社 電光一一五九

家庭和樂의 元素 家傳秘方 調經液
婦人病 赤白帶下 經痛 ... 不姙 ... 調經液은 價二圓 ...
京城支店에서 ...
發賣元 京城府樂園洞一四一 京城支店 勉堂商會

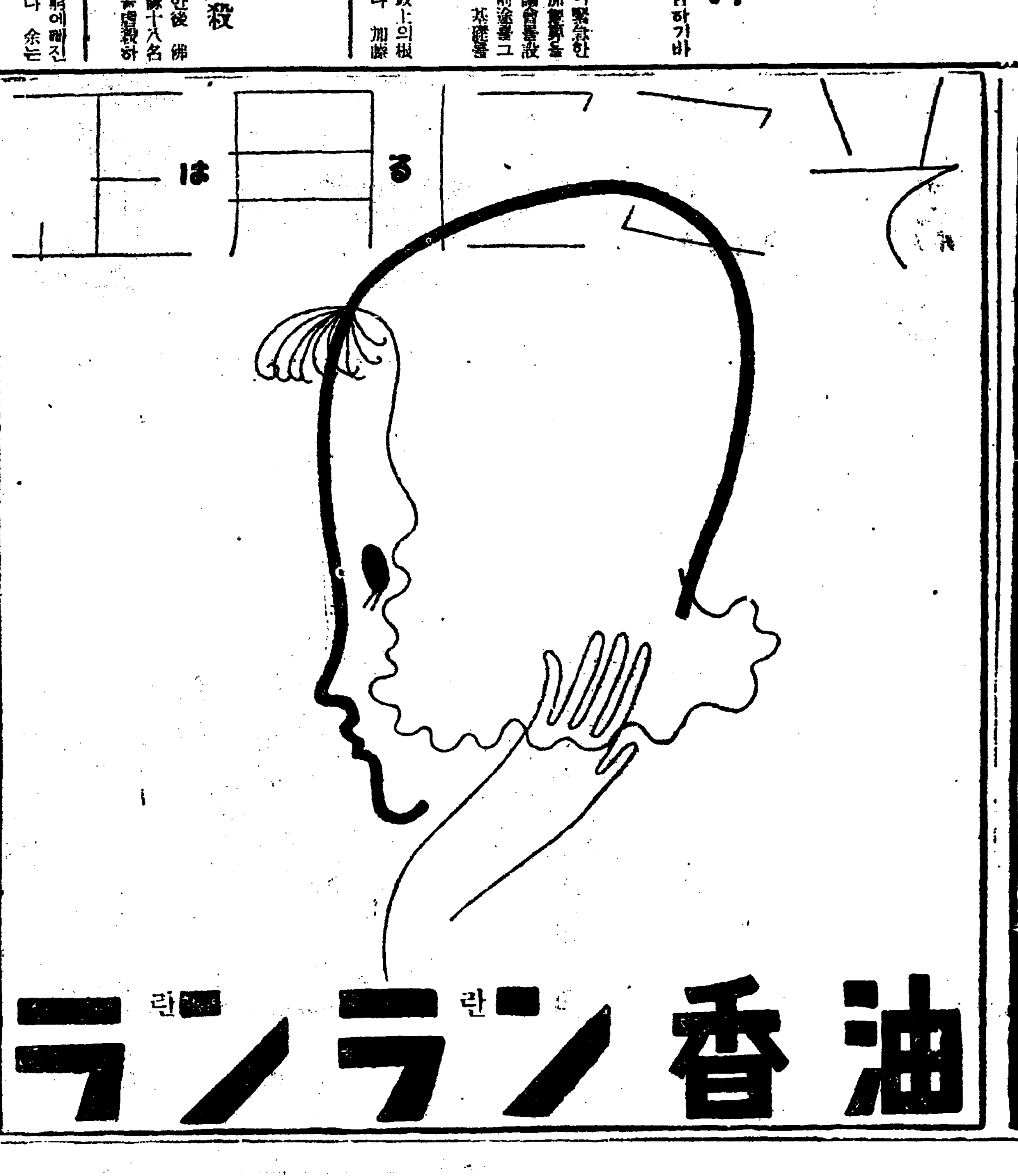

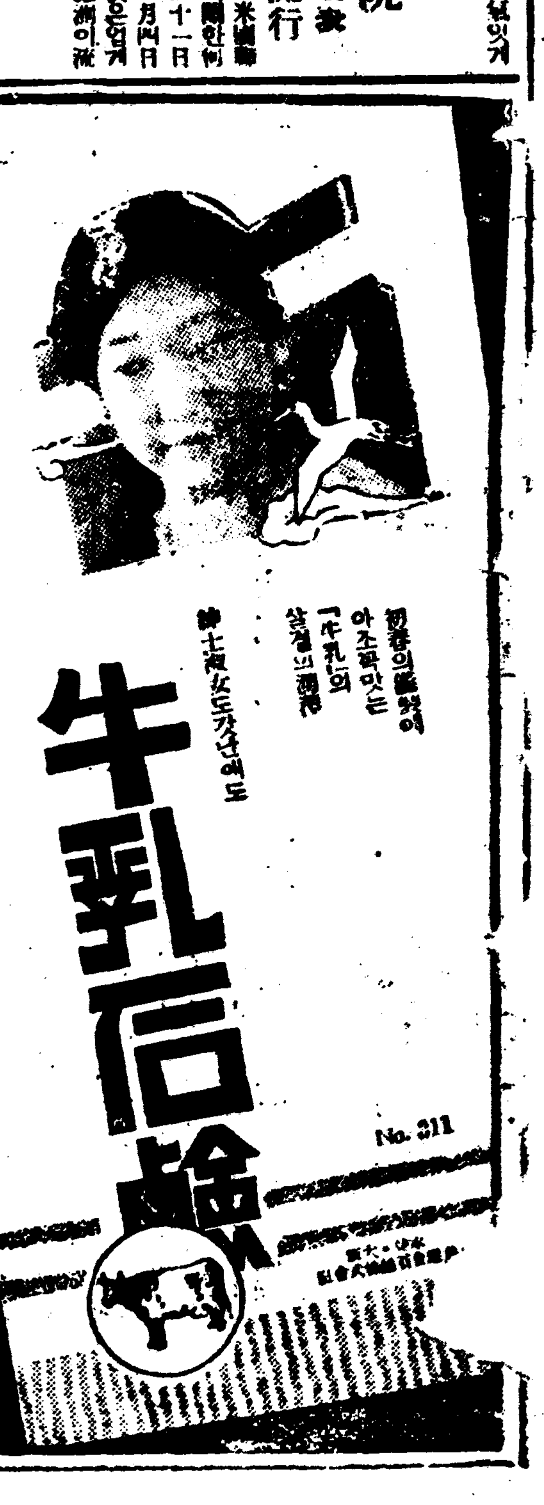

空虛倉荷證券行使 六十萬圓不正事件

發送係主任은引責辭任

朝運支店에大疑獄

다년간운송업계(運送業界)로이야기거리를 쉴새업시 제공하는조선운송주식회사(朝鮮運送株式會社)에서는 요전번청량리 지점(淸凉里支店)의공권사건(空券事件)이생겨서 이야기거리를 제공하엿지한달이 채못되야다시륙십만원의대공권사건이 발생하얏다

즉동회사경성지점(京城支店)의차석으로 발송계(發送係) 주임인령목희대장(鈴木喜代藏)씨가일량일전에돌연사직을하고동회사를나왓스며이와동시에영정(永井)경성지점장이 본사에다시 일신상의진퇴(進退)를뭇고 잇는중 이라는데내용인즉 동회사 경성지점 창고계주임(倉庫係主任)으로잇는빈구모(濱口某)=假名 以下仝部=가시내봉래정(蓬萊町) 일정목 에서크게 정미업(精米業)을 하는김강주(金康周)란 사람과 명시에교분이잇는것을 인연하야 공모하고거즛화물인환증(貨物引換證)을떼여은행에융통하야쓴것이륙십만원의거액에달한것이발각된까닭이라한다이번사건이발각된원인은지난번청량리지점의 사건이발각되야 검사국에서 관계자를취조한동중 왕십리(往十里)지점에도그와가튼사건이잇슴을 눈치채고 취조한결과 왕십리역전에서 정미업하는신성수(辛成洙)현선문(玄先文)등의두명이 자긔들의창고를 조선운송에차고계약(借庫契約)을하야회사로빌리고그속에잇는곡식을회사창고에너흔것과가티형식을마추고왕십리창고의관리를겸한전긔빈구모와공모하야 창고증(倉庫證)은로 마음것고내다가 쓴것이발가되엿슴으로 차츰차츰빈구의 뒤를밟고경성지점의창고들을 조사한결과전후사실이 모다 들어난것이라는데회사측에서이사건의책임을지고사임한 령목발송계주임을 그의일신상사정으로사임한것이라고변명을하기는하나 사임한 사실만은시인한다고한다

疊出하는空券事件 全朝鮮서十四次

今番事件에詐取巨金으론 =株式에耽惑蕩盡=

그들이 이와가티 헛증권을떼여가지고 언제든지 한번은발각이날줄알면서 엇지하야 계속범행하엿스며 그돈의용도는 어듸인가함에대하야 그내용을듯건대 빈구와김의두사람은 처음에그것을 미천삼아가지고 련합하야 시내명치정(明治町)모지에다가주식중매점(株式仲買店)을내이고 「가부」를하야공중두각의 만미천으로 일확천금의큰꿈을 꾸엇스나뜻대로 되지아니하야 차츰차츰 떠손것이오를붙와서는륙십만원이란거액이되엿이라는바 빈구라는한사람아혼자서그만큼큰범포를내일수잇섯든원인은지금으로부터약삼년전에청량리지점주임최필주(崔必柱)라는사람이역시공권사건으로독약을먹고자살한이래 청량리에서는 인환증을떼이지못하고 경성지점에서 관리하게되얏든까닭에 따라서 왕십리 청량리의두곳관리권이 경성지점에 귀속하야 권리범위가 넓으니만큼범행이편하얏다고한다

이번사건으로 책임을지고 스스로퇴사를한 령목씨는 퍽으나 진실하고 기량(技倆)이잇서 항상부하를 애고하든 모범주임이엇스나 그는신수가불길하야 그랫든지 간곳마다 공권사건이생기는 괴상한인연을 가진터엿다한다 즉씨는 지금으로부터 이삼년전에청진(淸津)지점에잇섯는데 그때그곳에서총액오십만원의 공권사건이생겨서 일시문제가되얏스나 그의죄가아닌것이 판명되야진남포(鎭南浦)지점으로 전임되얏더니다시그곳에서 팔만원의공권사건이 생기엿고 그다음에는 경성지점으로전임하얏는데 이번에 또그와가티륙십만원의 공권사건이 드러낫다고한다

일방조선운송회사는운합문제(運合問題)의총본영으로가장사업적리상이 큰회사인데 동회사는 엇지된세음인지 이와가튼 공권사건이 자조발생하야전에는 성진(城津)에서일만원의공권사건이발생하얏고 뒤이어 원산(元山)에이만원 진남포에팔만원 신의주(新義州)에륙만원 왕십리(往十里)에 이천원철원(鐵原)에 이만팔천원 청량리에 이만여원등을 위시하야 사리원(沙里院) 김천(金泉) 수원(水原)천안(天安)마산(馬山)전주(全州)등 각처지점에서도 대소공권사건이 잇서서 실로회사수뇌부들은 머리를알른다고한다

三次太勞事件 二月四日公判

【咸興】소화칠년오월에총검거를행하여 괴멸상태에빠진 제이차태평양로동조합을 다시금 재건코저국제공산당으로부터 지령을바더가지고 조선으로 잠입한 림민호(林民鎬)등구명에관한 세칭제삼차 태로사건의공판은 검거이래실로일년십개월이되는 오는이월사일에 개정하기로결정되엿는데 사건의내용인즉 루차보도한바와마찬가지로 공태(共大)속서간흥마치고 국제공산당의지령으로 잠입한 최장섭(崔長燮)이 함남도각군 함북지방까지 전부런락기관을설치한후에 다시국제공산당으로파견되엿든림민호(林民鎬)고경인(高敬仁)등과 련락하여 가지고 흥남부근 진흥지에 적로조직을획책하다가 검거된것인데 이사건중에는 공태출신이 네명이나잇다고 한다

雄基의殊常靑年 姜穆求가아니다

【咸興】긔보=지난십팔일에 함북웅긔경찰서에서거동이수상하다는혐의로 검속취조한 함남홍원(洪原)출생강목구(姜穆求)(二七)라는 청년이 지난해오월 ... 주범강목구(姜穆求)(二七)와인 상이흡사하다는 보고를받은 함남경찰부에서는 아연긴장하엿다가 여러가지로 조사한결과 강목구는아니라는것이 판명되엿다

現地指導隊組織 各鑛山巡廻指導

十年度는六十餘處巡廻豫定

產金奬勵의新計畫

총독부광산과에서는 산금장려와 광산개발의 조장을위하야 명년도예산에 사만원을가지고 각지광산의현장지도를 하게되엇다한다 즉각광산의 제련 채광탐광(探鑛)의현지지도를 개시하되 긔수이하세명내지네명을가지고 현지 지도반을 세개조직하야 한광산에 오일간의예정으로 긔술적지도를 한다는것이다 그리하야십년도에는 우선륙십광산을 택하야 현지지도를하고금후수년간은 계속하야 실시할터이라한다

총독부 상공과의조사에의하면 황주(黃州)림금이 한관에오전 함북부령(富寧)의목탄(木炭)이시관에일원삼십전등 상상도하지못할 헐가로매매된다는것을 들으면 농산물품의가격이 비상히 저락되는동시에그들 생산자로서 도시의간상들에게 얼마나롱낙을 당코잇는것을 알수잇는현상으로이외에새끼(繩)가마니(叺)등도 갑시저락하야 금후구정월이 절박하여감에 따라가격은 점점떠러질 형세에잇다는바이것은현재의시장(市場)매매가조직적이 아닌관계인동시에 일반농민본위의 농산품 통제가완전히 되지못한관계로 당국의깁흔고려를 필요로 하고잇다

城大制服하고 書籍專門竊盜

일직이는 순실하든 학도로서한번 범죄한것이 원인이되어 죄가다시 죄를짓게 해가지고 필경경찰에체포된 절문이가잇다 이십일일오후 아홉시경 시내종로이정목 모카페압해서 경성제대(城大)의 정복정모를 차린 학생하나가 술이취하야추데를 부리는것을 소관종로서원이 파출소로 련행취조하자변소에 가는체하고 도주하는것을 추적체포하야 본서에 뭇지취조중인데 동인은황해도출생으로현재일정한 주소가업는리수현(李洙鉉)(二七)으로전전까지시내모전문학교이학년에재학중이엇섯다그런데당시절도사건으로 서대문형무소에서복역하다가 작년구월에 출옥하자그는 그길로 경성제대의 정복정모로차리고 시내각서점에서 서적을훔치어다가는 그것을 전당잡혀그돈을 자본삼어가지고 각카페로 도라다니며 녀급들을유인하엿는데 체포당시에 회중에는 오십여장의전당표를가지고 잇섯고유인에 걸린녀급도 상당히만흔모양이라한다

電線專門大賊

시외숭인면리문리(崇仁面里門里)리성배(李聖培)(二三)는전선(電線)절도혐의로 이십일일에서대문경찰서에 붓잡혓다 그는작년이월부터이달십륙일까지 전후열여섯차례나 왕십리(往十里)청량리(淸凉里)등지로 다라나면서 신선과 전화선을절단하여다가팔아먹엇다 한다청량리경성제국대학예과근처에잇는고압선(高壓線)을끈으다가감전이되어추락한일까지잇섯다하며 지난십륙일에시외장위리(長位里)경성전기회사전선삼백이십미돌을 절단한것도 이범인의 소위라한다

北京서同胞夫婦 독기로無慘斫殺

在留同胞가巡警所를襲擊破壞

加害者는中國巡警?

【北平】지난칠일오전미명에북평시북신교(北平市北新橋)...호동에거주하는조선동포 장죽흥(張竹興)의집에는 어린아이두명마을 남기고 주인부부를무참히 독기로친죽인 참변이잇섯다 현장에는독기로두부를수삼처나찍혀서 참사되여 류혈이림리하야 보는자로하여곰 소름을끼치도록하엿고 살어남어잇는 여섯살네살된 두어린아이는 무참히죽은부모의 시체에덤비여 통곡하는정상은 참아볼수업는현상이라 범인은전연알수업서방금조사중에잇스나범행의전후를보면강도혐의도업고 어떤원한의흉행으로 추정되는바 피해자의장남의 말을 들으면 범인의의복기타가 중국순관이 분명하다고한다 피해자의원적은 평북의주(義州)...동으로서 생활에 쪼기여 장년에북평으로와서 근근히 생활을도모하든중이라고 한다

이와가치 학살사건의소식을 듯은당지의 조선동포는 칠팔십명이달여모여서 이현장을보고 흥분하고 혐의자가 중국순관이란말에분개한나머지 부근파출소를달여가서 파출소전부를파괴하엿다 그러나 작년이래로 이와가튼 포행사건이 실로 사십여건에달하는금일에또 이가튼 학살사건까지 이러나그대로방관할문제가 안이라고 일반은 대책을 강구중이라한다

民族主義運動엔 不法黨與處罰法不適用

朝鮮에施行해도右翼團體取締而己

=大原法務課長談=

이번의회에 치안유지법의 개정안과 가치제출된다는 극우의취체의법률인소위불법당여(不法黨與)처벌법이의회를 통과하면 조선에도곳실시하며 특히 조선에잇서서는 민족주의자의행동에 적용한다고일부에서 전하엿는데 법무당국의의견을드르면 이것은 전연법률의성질을 리해치못한것이라 한다 본래이법령은 우익적정치단체 또는개인의결사나불법행동을취체하려든것임으로 조선에도 실시하는것은 사실이되 조선에 잇서서도 일본내지인이 조선와서 극우적행동을 감행하거나 또는 조선에 잇는 일본내지인이 이에 가담하면 취체하는동시에 조선인중에서도 순전히 이러한 극우단체를조직하거나 또는가담하는때에는 당연히법률에 저촉될것은 물론이지만 조선의민족운동에는 전연적용되지 안는다한다 민족운동관계는 그사건내용여하에따라 치안유지법 혹은 보안법(保安法)이나 대저제령제칠호가 적용될뿐이라한다 그리고 이에대한총독부 대원(大原)법무과장은 다음과가티 말하엿다

이법령이 조선에 실시되드라도 법령의 성질과 취체할대상이다른 즉종류가 다른법률이니 조선민족운동관계에는 적용안되리다 민족운동이라함은 조선의 ○○을목적한것이니 일본내지의 극우의적점취적 폭력단체와 그행위와는다르다그리고 민족○○의 운동의처벌에는 독립된법령이 여러개잇스니 가령법취지가다른법령을적용할리가업슬뿐 아니라 민족운동관계사건이 우의취체법령에 의하야처단될경우가 생길것으로 추상되지도 안는다

米價高는畵中餠

舊歲暮追頭와細農窮迫相

收穫農產品은客秋에賣盡

副業品은日益暴落

쌀갑시 빗싸기때문에 일반농촌경긔가 조타고하나 그것은중농이상의 농가에한하야 그럿코중농이하소농, 빈농의실정은의연히구력정초를 압두고 비상한곤궁에당면하고잇는터로 농가에서는 가을에수확을하면 빗갑을 잇기위하야 한개 빗쟁이에게 대부분을갑하주고 다시구력정초전에는 식량까지 대부분을팔게됨으로 겨우부업에의하야 약간의 현금을손에쥐여볼수밧게업서 최근농촌으로부터 도시에 모혀드는농산물과 그부업품의 수량은 막대하야도처에체화(滯貨)는 산떼미가치 싸혀잇다고한다

그런데 이와가티 한꺼번에몰자가 밀려드는결과 수급(需給)의관계로 농산물품은 운임도되지안케싸게팔리기때문에 일반농민의 기대는완전히 실망되야 홍갈가의생계를지지하고저 도회지에 농산물을가지고가서는 간악한 상인에게헐가로 빼앗기우는일이 빈빈히잇다고한다

自働車稅金 四月부터引上

道路維持費負擔合理化

총독부에서는 자동차세를 영업용과 자가용을통하야 사월부터세금을 올리고저 방금준비중이라한다 현재에는 각도가각기세액이 달라 삼십원 내지륙십원인데 시가지나 지방의 도로손상에는 (영업자동차)나 화물자동차가 심함에불구하고 도로의 부역(賦役)과 토목비의부담은 일반민중에게 부과하게됨으로 이불합리를 제지하기위하야년액오십원 내지팔십원 정도로올려자동차사용자의 도로유지비 부담의합리화를 도모하리라고한다

市內電話架設【襄陽】

양양읍번영회에서는 년래로 지방발전에 만흔활동을하여 적지안흔 공헌을 하고잇는차제에 금년에는 면복제반시설이 실현되여 전과는면목쇄신할 양양읍에 시내전화업슴을 유감으로 생각하야 지난십구일오후한시에 연무장에서 시내유지간담회를열고 시내 전화가설문제를토의한결과 만장일치결의되여 로속히 실현코저 적극적활동을하여 느저도시월경에는 실현하도록 긔성회까지조직하엿다한다

全日本氷上選手權大會【올림픽豫選】第一日

올림픽前哨戰劈頭 五百米李君二着

十三名半島勇士場內를威壓

五千米부터가本舞臺

(寫眞은 李聖德君)

【日光서 特派員本社東京支局長 金東進發電】世界冬季올림픽派遣選手 選拔第一次豫選會를兼한 第六回全日本氷上選手權大會는 이윽고今二十二日午前九時부터 日光細尾「링크」에서열리엇다 高原의寒溫은零下二度半 天候와氷面의컨디순은 더바랄수업시조타 出場選手는滿洲 北海道 東北 關東 關西 中部等各地와우리의朝鮮選手 ... 日光의銀盤을化吸한氣槪를보이고잇서戰前부터場內를 壓伏한感이잇섯다 定刻이되여五百米타임레ー쓰로(세파레이트코ー스)부터 開戰되엿는바李聖德君이 四十五秒九의 同大會新記錄으로 二着되엿고 金正濂、崔龍振兩君은 六、七着으로되엿스나 同大會가個人의 總得點制에依하야 全種目의 綜合選手權을決定하는터이라 一着의 石原選手는 五百米專門이기때문에選手權爭奪에는 朝鮮選手에게何等의影響이업다

◇五百米決勝

▲一着 石原(早大)四十五秒五

▲二着 李聖德(朝鮮)四十五秒九

▲三着 中村(北海道)四十六秒八

▲四着 三代(滿洲)四十七秒

▲五着 木谷德雄(滿洲)四十七秒

▲六着 金正濂(朝鮮)四十七秒一

【以上同大會新記錄】

▲七着 崔龍振(朝鮮)四十七秒二

▲八着 張日泓(朝鮮)四十七秒四

▲九着 河村(滿洲)四十七秒五

▲十着 南洞(滿洲)四十七秒七

...鮮)君은 相對者가顚倒하기때문에速力이주러서 五十一秒七로떠러젓다 그러나朝鮮選手의 本舞臺는今日午後에行하는五千米決勝부터이다 (氣溫零下四度바람이强하나 코디순은良好하다)

◇朝鮮關係(等外)

尹明洙(朝鮮、江界)四八秒四

崔昊杰(朝鮮、徽文)五○秒一

金容植(朝鮮、普專)五○秒二

文貞烈(朝鮮、新義州)五○秒九

金永吉(朝鮮、江界)五二秒二

▲女子五百米(타임레ー스)

一、瀨三七子(滿洲奉天) 五四秒四(日本新記錄)

二、築瀨暢子(滿洲奉天) 五五秒四(同右)

三、本分妙子(滿洲奉天)

三、岩田미요子(滿洲撫順)五九秒

朝鮮아마拳鬪聯盟서 比律賓代表招聘

來五月京城서朝比拳鬪戰

躍進途上에잇는우리拳鬪界에새로운뉴ー스―全朝鮮아마튜어拳鬪聯盟에서는數年來世界的拳鬪國으로 拳鬪界에서 權威를가진比律賓의 拳鬪代表軍을마저 來五月初旬京城에서 朝鮮對比律賓의 拳鬪對抗戰을開催하기로決定되엿다는데 半島拳鬪界에는또다시 活氣를띄워잇다

拳鬪의朴君 來廿五日發比島에

來二月二十日부터 比律賓마닐라에서열리는 日比對抗拳鬪戰에出場할朝鮮代表 朴龍辰君(朝拳)은 오는二十五日午後十時五分 京城驛發車로 出征하야 名古屋、東京에서의 送別拳鬪戰에 出場하엿다가 二月八日橫濱出帆의 푸레지덴트·클리ー브렌드號로 比島마닐라에 向할터이라한다

鷄林卓球俱樂部

今年度 ... 日에 定期總會를열고 今年度新期事業을 다음과가티 決定하엿스며 來二月十一日이 同俱樂部創立一週年記念日임으로 이날을記念하기위하야 京城의一流選手를選拔하야 模範紅白戰을行할터이라한다

◇今年度新期事業

一、...

二、第三回定期戰開催(中央俱對京城鷄林俱對抗戰(四月下旬)

三、第二回全朝鮮新人卓球大會(五月中旬)

◇今年度部員

趙炳學(城大病理學敎室)朴銘德(朴齒科) 李晦鎭(地方法院)金相赫(總督府)金舜泳(京城帝大) 張晶鎭(九州帝大)洪鍾九(延專) 李德煥(雅樂部)

籠球遠征記 東京에서 (3)

延專코취 丁相允

兄! 우리는종내는 셋트플레이로서 終始하엿스나 우리의 個人技術과 體力이 有함에『스피드플레이』를加入하야 時時로『셋트플레이』를 하기로한것입니다 『스피ー드플레이』를 始作한것이 너무 時日이 늣젓습니다。늣젓다니보다 練習이不足하엿던것입니다。이 練習不足이 큰原因입니다。그리하야『스피드플레이』하는東大와對爭으로써 하려는데 우리의失策이 잇섯습니다。이罪는 全部弟의責任에歸하는것으로 이글을쓰면서도 얼마나『뻔취』의 不足을 늣기는지모릅니다 赤面하기를 마지안습니다。東大로 하야금 우리플레이의 調子에 오르도록 하여가지고 速攻을 敢行 하엿더면 코ー트의狹少와 不好한夜間『컨듸순』을 緩化하여가며 悠悠히할수가 잇섯다고 생각이듭니다 兄! 우리는 敗하엿다할지라도 敗하엿다는늣김이업시 어찌하면 復讐할수가 잇슬가하는마음外에 업섯습니다 그리하야如何한對敵이 오던지間에 挑戰하여볼마음이 생기여 東大에 提議하엿더니 快히 우리마음을承諾하여주엇든것입니다 우리는大會에는敗하엿다 할지라도그實力잇는바를 發揮하게되는 機會를어든것이 無限이 깃벗고 또 하나는、朝鮮內地에서의 東大와의實力이 如何한가 疑訝心을풀기에도 絶好한기회엿습니다。

天氣豫報 晴一時曇

大陸의高氣壓은南下하야 今朝는中國中部에七七四미리를보이고、거기서朝鮮을거처日本方面으로나려진다 北海道附近에는 三個의低氣壓이잇다 南西部는 흐리며 小雪이잇고 其他는天氣가조흐며 風勢도弱하고 氣溫은木浦零下五度와 中江鎭零下二十九度間에잇다 明日은大體로天氣가조코 추이도풀린다

昨日最高 零下○度七

最低 零下一○度八

今朝最低 零下十三度

今日正午 零下四度○

→一散效(印)

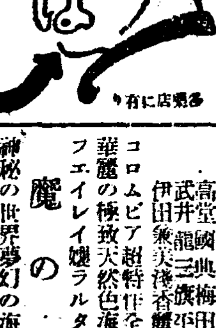

頭痛 齒痛

頭痛과 齒痛의

먹으면낫어

神經痛 루마지스等

神經衰弱、神經鎭定、滋養强壯

泣顔도 笑顔으로變한

本舖 森田製藥所

電話賣買

日賦又는月賦로販賣

四百圓以上低利로貸付 下命次第로店員參上합니다

公平洞一○四(鍾路郵便所前)

中央商會

電話光一三○七番

콜럼비아레코ー드 流行歌

セブランス醫專病院

檢眼無料

本校眼科教授 本院眼科長 擔任 檢眼

京城驛前

平壤支店

平壤府竹典里四六

시에론레코ー드

時鳥 新譜

울릉도打鈴 平壤打鈴

萬金의價値잇는工業冊

이時代에安全生活有益諸氏는左記製法을 ...

洋灌石鹼製法

白色洗石鹼製法

洗濯石鹼製法

양재물洋燭製法

化粧石鹼製法

酢(醬油)速成製法

化粧品一切製法

醸造及飮料水其他製造法有

京城府?沙洞二九 泰昌商行

大正館

一月廿八日より特別常堂封切

市川右太衞門プロ超特作時代劇

悲願四ツ目菱

原作…吉川英治 監督…城戶邑郎

大江美智子特別主演

高堂國典 梅田蘭造 武井龍三 旗平八郎 伊田兼美 淺香麗三郎 主演

魔の海底

コロムビア超特作 全發聲日本版

華麗の極致 天然色海底撮影

フエイレイ嬢 ラルタペラミー主演

神秘の世界夢幻の海底に起る凄惨極まる大たてと潜れ夫との爭鬪、見るからにして手に汗握る死の海底冒險映畫

純情の都

PCL超特作 本格オールトーキ

モダン日本誌上所載小說映畫化

原作島崎龍三 監督木村莊十二

竹久千惠子 堤眞佐子 千葉早智子 特別主演顔合せ

大川王八郞、岸井明 藤原奎足、古川綠波 丸山定夫、德天無聲 特別主演

モダン日本のモダン東京その東京は戀をするそく火花の樣に忘れてしまう失はれた戀への女の情炎は……終り

櫻井町 本局八二七

十八金代用金側歲末特別宣傳大賣出

天下の人氣는歐米洋行으로集中

賣行絶對

●時計를買入하려는분은必히本社에照會하시오

十八金代用金側時計는…

富富市價四分之一

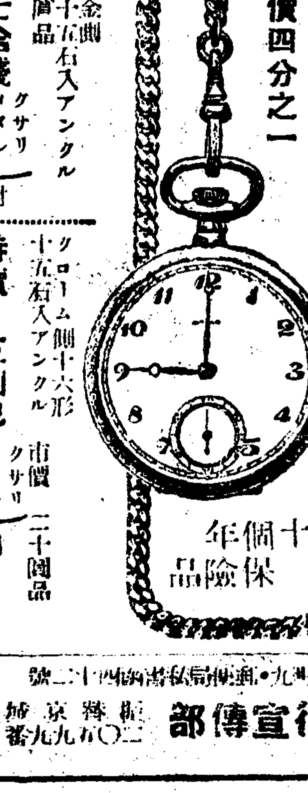

●十八金代用金側 瑞西製十六形十五石入アンクル 市價二十五圓品

特價六圓七拾錢 クサリ メタル サツク付

クローム側十六形十五石入アンクル 市價二十圓品

特價五圓也 クサリ メタル サツク付

十八金代用金側十行入アンクル 特價十圓也

クローム側十石入 特價六圓也

十個年保險品

先金注文送料負擔합니다

歐米洋行宣傳部 京城特振替…

淋疾藥(림질약)

엿주어 볼말삼이 잇습니다

무섭고 괴로운 임질이 요사히 치위로 인하야 또다시 생겨서 섯달대목은 닥처오고 큇차너 못살겟는데 무슨 조흔약이 업겟습니가?

고생하는 분에게 가라처 드리지요

당신네 근처에 잇는 양약방에 네오지링(ネオヂリン)이란 약이 잇는데 한번에 하개식만 먹는것 임으로 달은약과달너 위장에 아모 해도 업고 백발백중으로 림질은 꼭낫습니다

만약에 근처 양약방에 업거든京城本町四丁目木村藥房(振替京城四五七番)으로 주문하시면 곳보내드립니다

藥價 一圓 二圓 三圓 四圓 五圓

포리도ー루레코ー드

二月新譜

一月十日臨時大發賣!!

映畫『바다여말하라』主題歌

南浦의追憶 金星雨作詞、李冕相作曲 鮮于一扇

바다의靑春 金星雨作詞 尹鍾

流行歌 都城의밤노래 (一名 金剛산)

流行歌 高原의새벽

짜쓰ー 南洋의한울

流行歌 嘆息하는靑春

民謠 靑春歌

敍情 흥타령

小曲 孤島에지는꽃

南道 楚漢歌

短歌 흥타령

伽倻琴獨奏 月下愁懷曲

細笛短簫 正樂中念佛

第一學年百八十名 出願期日三月十八日正午까지

培材高等普通學校生徒募集

試驗期日 三月十八、十九兩日間

【京城貞洞三四】

最高의能率、最兼한 ...

家庭

해마다 느러가는 도회지의 불량아

대개는 업는집가정의 아이들 —감독이 소홀한 탓—

불량소년소녀에대한문제는 오늘날사회상의큰문제올시다 아들딸을둔어버이로서는 더한층살펴아두고 기피생각해보아야할문제올씨다。녯날에는불량소년 업섯거니 더구나불량소녀가잇슬리가 잇습니까? 그전서울서 껌정이때라는것이잇고 그미테달려잇는새끼거지들이잇서 이집저집놀아다니며 밥도빌어먹고 여긔저긔엿보고엿듯어다가 포도청군사의끄나풀노릇을하얏다고하지만 그것을어지오늘날불량소년과가치볼수잇습니까? 지금대도시의입부는 불량한소년과소녀의떼로부터 **엄연히점령되야** 잇습니다。 철저하여야할그들、진실하여야할그들、공부나하고잇서야할그들이 어린머리를썩히어간악한페를내고 조그만봉을던저 나쁘고못된것을 전문하고잇습니다 요적자에 서울서도 하수도를중심으로 그들이제법단체까지꾸며가지고잇다고 떠들지안햇습니까? 그것은 이미들어난것이지만 그외에도얼마나잇는지 누가알수잇습니까?

×

불량소년소녀에대하야 만히연구하고게신분의말슴을 들으면그들이 **그길로나서게되**는데가정관계가 대단히중요하다고합니다。즉 번래그러케되는아히가결코따로잇는것이아니라 가정관게로 엇지엇지하다가 고만그러케되고만다는것입니다

(ㄱ) 자라기를떠떠하게자라지못한아이들。어붓어미나어붓아비미테자란아히는 물론홀어미나 홀아비손에서 자란아히들을 말하는것입니다。불량소년소녀중엘의일곱여덟은 그러게자란아히랍니다。

(ㄴ) 생게가온데간데업서。집안에잇슬수업는아히들。농촌의 **생활이말못되야** 어린자식들이도리어귀찬케생각되니까 도맷흔흘주어서 어데로가라고쫏거나 또제가제먹대로내빼버리는아히들을말하는것입니다。불량소년소녀중 열의아홉은 모도다어렵고구차한집의자식이랍니다。

(ㄷ) 제취미나재성스격에맛지안는직업에 취직한아히들 가난한살림에 한푼두푼이새롭다고 부모들이 제취미나재성스격은 돌아볼겨를도 업시 아모데나취직시켜노흔 아히를말하는것입니다。 **불량소년소녀중** 이런아히도결코 드물지는안습니다

납분길로못되게 빠지지안토록하시기를 바랍니다 그야첫재스조건보담도 둘재 셋재의조건이며 큰문제가아니겟습니까마는 그것은엇이가정으로서 어떠케할수업는 문제입니다。오즉우리한가정이나마 해두고시픈바는 아모리생활이 말못되더라도 안해들의장래를좀더 보살피어주어서 될수잇는데까지는 그런짐로빠지지안키를노력하시랍것입니다。물론이세가지의조건은 근번문제라하는것이니 이이외에도여러가지의조건이잇다는것을 어저서는안됩니다。

첫재는 납분동무 를사괴는것이니 마음이착하지안한어린아히들은 동무의꾀임에 빠지기쉬우며 둘재는 그릇교육방식그대로귀하야 야단이나 따리기만한는것이니 가정으로 정이떠러지고 마음에비뚤기쉬운것입니다。

×

불량소년소녀에는 정상아(正常兒) 이상아(異常兒)저능아(低能兒)의세종류가잇답니다。정상아는 보통아히와 가튼아히지만 이상아는 손이거칠거나 계룸증이잇거나 좀이상한버릇이잇는아히요 저능아는 백치축천치에 속하는아히입니다 그러나이상아나저능아라고 전연히교정할수가업는것은 아니니 어느정도까지는 잘가르치어제대로맨들어낼수가잇습니다。 물론한자중에는 이상아와 저능아를 하우불이라고치지도외하는분들도 업지안하나 그것은 잘못된생각입니다。

×

둘째 셋재의문제란 단순히가정문제라고하느니보담 가정생활난의 문제입니다 그물론해결짓기가 곤란하겟지오만은 첫재문제는 온가정문제이니 모든부모의 주의를 청합니다。어붓어머니나 어붓아버지되신분들도 이왕남의자식이나마 자의이란이들이라 길러주시는 이상그아히가 잘되는것이 당신께도조흔닐 이러니와 홀어미나홀아비가되신분들도 당신네아들딸을 잘지도하야

어찌하리까?

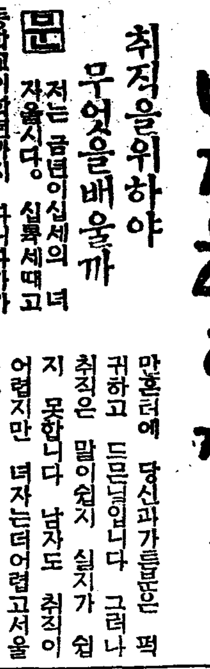

취직을위하야 무엇을배울까

문 저는 금년이십세의 녀자올시다。 실후세때고등학교이학년까지 다니다가가정사정으로 고만뢰학하고 십팔세때결혼하야 지금남편과동거하는중입니다。 그러나 남편을조력하기위하야는 아모래도취직을해야겟는데 나와가튼상식이부족한 녀성으로서무슨직업이가능하겟습니까? 도자습으로라도 중등상식을준비해볼생각도업지안한데 어떤방면에취중하여야 가장취직하기가조켓습니까? 좀아르켜주시시요。(大邱一女子)

답 현재의지식으로 가능한곳이잇소

사랑에서 버림오시는것만바라고살려고 안하시고공장신도 좀벌어야하겟다고하시는그생각은 매우조습니다。더구나조선녀자에는 그저남편마밋고산다고 생각하시는분이 만흔터에 당신과가튼분은 퍽귀하고 드믄닐입니다 그러나취직은 말이쉽지 실지가 쉽지 못합니다 남자도 취직이어렵지만 녀자는더어렵고서울가튼도시에서도 녀자의취직이어렵지만 대구가튼시골도시에서는 더어려울것이사실입니다 그야직업도직업나름이라 상식이업는사람으로서는 그대로도취직할만한 직업이잇슬것이압니까? 더구나당신은 고등학교까지 다니신터로 아조상식이업다고 말할수잇습니까? 지금당신의 정도로서 못미치는곳에취직을바라시니까 문제가되지 그리해로취직을하시려면아모문제도업습니다。예컨대직공 교환수가튼것이올씨다。직업마다필요한지식이 다각각따로잇지안합니까? 그어느한지식을가지고 곳취직이되십다고는단정하기어렵지안합니까?그러지마시고 이왕취직을하려고생각하신다면 직공이나교환수가튼것도조흡니다。조금도제피할것이업습니다。

曆

一月廿三日(水) 舊十二月(大)十九日 乙亥·木·壁·開

●祭祀에宜함

▼小寒 六日 (舊二日)

▼大寒 廿一日(舊十七日)

▼臘 十九日(舊十五日)

▼月食 十九日부터廿日에

우리차지

오늘 저녁 반찬이
뭐냐하면 생선비웃,
우거지 찌개, 김치
깍두기。
비웃은 구어서 할
머니께 가운데토막,
아버지께 머리토막,
꽁지토막은 아가주
고 엄마하구 나하
구는, 찌개에 고초
장너쿠 밥 비벼먹읍
시다。

글쓴사람 (왕방울)

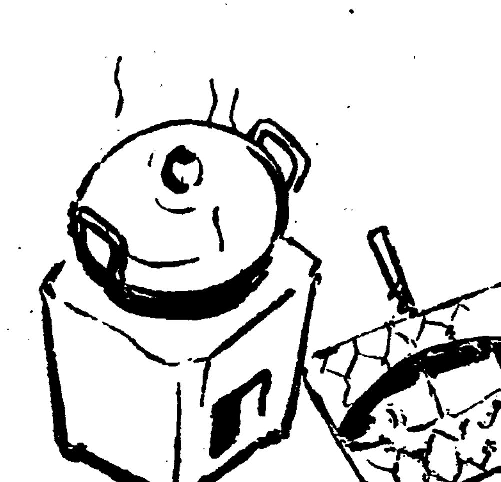

라디오

一月廿二日(火曜)

◇午後六時 童話 호박장군(李定鎬) 宋今璇

◇同六時二五分 課外講座 作文에對하야(一) 金牧星

◇同七時三○分 講話 文學과순물과우슴(一) 梨花女專文科科長 金尙鎔

◇同八時 빠이올린二重奏 一、빠이올린소나타 G短調…헨델作曲 第一樂章안단테 第二樂章알레그로 第三樂章라—르고 第四樂章알레그로 二、빠이올린協奏曲 D短調 바 빠흐作曲 第一樂章알레그로 第二樂章라—르고 第三樂章알레그로 第一빠이올린洪淳裕 第二빠이올린洪志裕 피아노伴奏 金元福

◇同八時三○分 漫談古譚 老處女의자랑 (二) 申鼎言

◇同九時 御詠歌 一、詠歌 眞古歌 二、沈淸歌 沈淸이 父와해후하는데 吳大有 鼓手

一月廿三日(水曜)

◇午後○時五分 講座 童話이야기 朴 音樂伴奏

◇同二時 家庭講座 (三) 宋今璇

◇同六時 童謠合唱 一、시냇물 二、北風寒雪 三、희롯가에서 四、소낙비 五、길 六、시계 伴奏 金 指揮 金

◇同六時二五分 課外講座 作文에對하야(二) 金牧星

◇同七時三○分 講話 文學과순물과우슴(二) 梨花女專文科科長 金尙鎔

◇同八時 俗曲 一、時調 二、寧邊歌 三、山念佛 四、靑春歌 五、도라지打鈴 六、開城難逢歌 七、방아타령 八、노래가락 李眞紅 短簫 崔壽成 細笛 高載德

◇同八時三○分 唱劇調 一、短歌 引鑛網 二、唱劇調 (가) 水宮歌 (나) 三國誌 金綠鴛 鼓手 林鍾成

◇同九時 獨唱 一、(가) 봄밤 (나) 가는봄 (다) 달 (라) 微笑 二、(가) 月光 (나) 중추는새씨 (다) 밤의 (라) 세레나데 피아노伴奏 太田綾子 빠이올린助奏 上杉定 高木東六

一月廿四日(木曜)

◇午後○時五分 南道歌謠 一、興念 二、새타령 三、六字백이 四、興打鈴 五、개고리打鈴 趙素玉 金愛蘭

◇同二時 常識講(一) 梁在廈

◇同六時 童話劇 靑玉子두 全三景 —配役— 竹姬…卞福及 母(竹姬의熙母)…趙順伊 (熙伊의次女)…鄭喜鄕 王子…英愁 李建榮 이상한할머니…李福實 獨立門幼年主日學校 音樂伴奏 朴生今 效果呂運大 指揮李華淳

◇同六時二五分 課外講座 作文에對하야(三) 金牧星

◇同七時三○分 農村副業講座 養鷄에對한知識 (一) 李允秀

◇同八時 레코—드音樂(流行歌)

◇同八時一○分 (東) 獨唱과管絃樂 獨唱 네로케·리—빠 日本放送交響樂團 指揮 近衛秀麿

◇同八時五○分 京城歌謠 一、時調와男唱지름 二、小春香歌 三、제비가 四、執杖歌 五、달거리 郭山月 鄭明月

新春懸賞短篇小說二席 車에서맛난女子 (九)

李㬢根 作 安夕影 畫

『자네한테서 나는것이 홍어게냄새세』
『그러치녀냄새는따로잇나』
『알엇지。…….』
그와나와맛나면 이런종류의「곡게이」를 날리는것이다
『자네어듸잇는가』
『안야 어제저녁에 빈속에술을좀먹엇드니 뒤깐수에서방향이질을 하네그려』
그는머리를쥐고눈살을찌프린다
『이러나 이러나면 낫네』
나는 이불을잡아재첫다。
『아참 자네것이낫데그런』
인식이는 이제말하는게 느껏다는듯이 황겁하게떠든다。
『응』
『아주걸작이든데 드르니까아주평판이조테』
『뭘그까짓게 그러나나의체험담이니만치 빈구석이업고 거짓업는 실감이떠돌지』
『표현방식도 조코묘사괴교도아조조튼데』
하며인식이는 벌떡일러나안는다。
『나는그리조흔것은모르겟데만』
『안야 단연히걸작야 첫시험으로쓴것이 그만하면아조훌융하지 귀성작가만못지안허이』
『아참××신문사최를맛낫는데자짬지안은칭찬이잇슨다음 네에게하나더써달나고 청하겟다구그러데』
『그럴리잇나』
『안야 그가진정으로 그러든데』
『난요새죽을지경야』
잠간동안침묵。
나는화제를돌렷다。
『무어이』
『그해수랑음마나님말야 방에올까지안떼두데그려』
하고나는코우슴을첫다。
『그마나님이 영감생각이나서그리 화를내는걸세 나의시지난달밤갑도안내는데 여긔주인은양말속샤쓰까지 여전히빨아주네』

◇

인식이와나는 길거리로나와걸다
우리들은 아직도아츰기분으로나왓스나바갓은 아조대낫이다벌서오정도갓가왓다。
『아츰을먹어야지』
나는 인식이의기색을 살피며무럿다。그러나결벽성이강한 그는 좀처로남의신세를 조곰도입기를시려하는것이다
『점심이나먹지』
하고 인식이는 회피하고만다。
『지금이정심이지먼가』하고 나는다시 이어서
『어제원고료바다는데 무엇좀먹으러가세』
나와인식이는 종로네거리에서마지막남대문통으로 거릿다。
『어데로갈가』
그는나의거동만본다。
『저로팡진그곳으로갈가? 지난가을에드려간든그청요리집말야』
나는지난가을에 우연히드러갓든 조고마한료리집을 생각해냇다。 강건너 로팡진강언덕에잇든 조고만 료정인데, 요리맛은 틀재로치고 내려다보이는 그경치는 일품이엇든것이다。
『요전가을에가든데말이지 가세』
우리는로팡진으로갓다벌서한시가갓가워서、시장기가낫다。그요리집으로가니가、전과다름업는그집에그사람이、우리를반겨마저주엇다。조고마분재이층인데다가정인단게남빗과빨강 꿩키질을하엿다 아래층한구석에서는 둥구런홍떠도 겸녕을한다。봉두막에옹크리고잇든 고양이가、야옹하고노란눈으로 우리를쏘아보앗다。약간음식을식히고 듸뜰때마다、삐걱소리가나는층계를 올나가닛가발소리를듯고 나와본지 보지못하든계집애가 마주나오며접대를한다
『에이그 이거재미업네』
나는 발을멈주고 주춤햇다 일것 강경치나 네려다 보며한적하게 이야기나하라고 한것이 단한번에 흥취가 깨여지고마릿다。 그러나 이왕 드러왓스니까 하는수업시드러가창압헤안젓다。
밋층에서는 벌서부지하는소리와 돼지기름냄새가 나기시작한다。
의외의 침범자에 흥을일흔나는 물끄럼히 창밧글내다보앗다 인식이역시 시름업시밧글내다보고잇다。해빙이되지가오래지안은강은 물이느러서 폭이넓어젓다 그러나물결은잔잔하게훌르고잇다 그리고군데군데겸부재기와거품이 떠내려오다가는 철교밋 돌기동에 겨녀서하얀거품을 이르키고잇다。 차듸찬 강바람이얼골을스친다
『여기건제왓소』
엽헤안진계집에에게 인식이가 뭇는다。 수집어하는 그래도와아직도시골티를못버슨것으로 보아 딸려온지 얼마안된것갓탯다
『온지일주일남짓해요』
하고그는가락찌긴 손구락을매만진다。 입부지는안혀도 어대인지모르게 귀여움과천진한맛이보혓다。나는인식이를보고 빙그레우스니까 인식이도 바라웃는다
『거북하거든 아래로내려가잇서도좃소』

優秀國産品

シオアスピリン錠 (시오아스피린)

感冒頭痛 齒痛神經痛

解熱鎭痛作用顯著하야서絶對酸臭안나고連用해도胃腸障害업는優秀國産品임

價格 五錠·二〇 低廉 二十錠·五〇 全國各藥店に有

發賣元 鹽野義商店 大阪市東區道修町 東京日本橋區本町 京城府黃金町

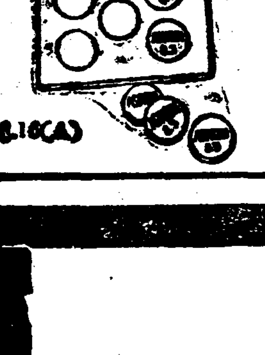

L.10(A)

レシチン應用×バニシング性

ラブミー雪肌クリーム (라부미크림)

조와하신紋パレス染色定紋入周衣감進呈!

どうぞお早く

雪山登臨에 스키—場에!

三五年型女性의 살결미를發揮하는 雪肌크림은 懸賞期限도기어히 切迫되야飛鳥와가튼 超스—피드로 愛用率이 激增하고잇습니다

懸賞課題 『ラブミー○○クリーム』

右○○의中에ラブミー新發賣의굉장한크림의이름을漢字로答하시오。

期限…昭和十年二月末日

發表…同三月下旬各雜誌及新聞紙上

應募規定

新發賣의ラブミー雪肌クリーム又는ラブミーバニシングクリーム、ラブミーコールドクリーム中어느거나一種의空箱(又는他用紙)에右問題의解答을記入하야、買求하신店名及住所氏名을明記하야서 封書에三錢切手를貼付하야左記本舖에送付하시요、正解者多數時는 抽籤으로左記賞品을進呈합니다。

一等·紋パレス조와하신染色周衣감百名

二等·ラブミー化粧品美裝詰合箱千名

三等·新發賣ラブミー級비누三個箱二千名

그外空箱應募者全部에 無遺히ラブミ高級비누旅行型一個式進呈

解答送先…東京市淀橋區柏木一丁目八三 ラブミー化粧品本舖クリーム懸賞係

雪肌クリーム 30セン・50セン
バニシングクリーム 25セン・45セン
コールドクリーム 50セン

조와하신染色하오리를입은……
雪肌クリーム愛用者×山田五十鈴孃

懸賞〆切迫到

本舖×寶住商店×東京

學藝

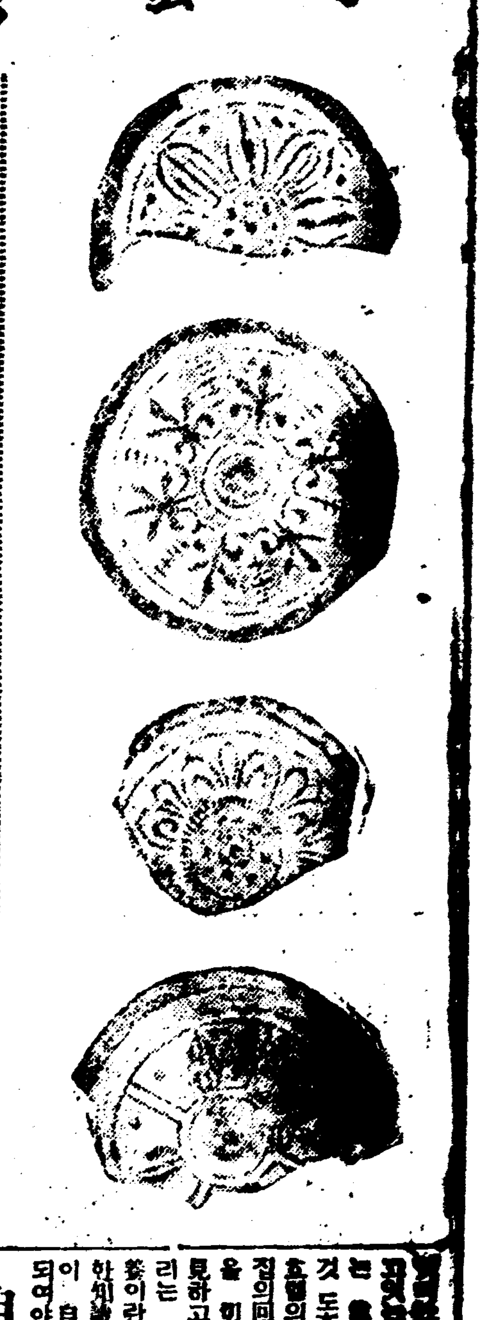

朝鮮文學上의 復古思想檢討
古典文學과文學의歷史性
「古典」探究의「意義」
歷史의魅力【三】
金晉燮

『朝鮮사람이 朝鮮을 너무도 모른다!』는 말은우리가 우리의 周圍에서 直接間接으로 이제도 오히려 흔이듯고 잇는바 하나의 憂慨한 嘆息이다. 事實우리는 敎育의 有無를勿論하고 우리가現在에살고 잇는바地所의由緖에對하야 너무도도라봄이업섯다. 結局에잇서敎養이란모든種類의歷史에對한知識以外의아모것도意味치안음에도不拘하고우리는 第一로朝鮮의過去를認識코저아니하엿슴은말할것이업고 우리는 食堂히外國諸邦이가지는보담悠悅한歷史에 敎養을求함으로依하야 朝鮮의歷史를知識의世界에서 完全히排除하는곳에 자라리或種의名譽까지를느끼라하엿든것이다. 그러나그것은勿論 젊은우리의

沒常識한罪過라고만은 到底히 斷定할수업는 일이다. 웨그러냐하면 그때우리의압헤낫하난朝鮮의歷史는 그自體가이미 닛고십흔바한個의屈辱的事實을오즉所藏하고잇슬뿐임에對하야 世界가드러 敎養으로서자랑하며 評價되는모든아름다웁고거룩한回想은다른나라와 나라에모조리散在하여잇섯든까닭이다. ――何如間 歷史그것의魅力은크다하지아니흘수업다. 設令그것이우리自身에屬한 回想이든 또는 남에關한回想이든間에 사람이란 恒常 어느程度까지 回想에依하야사는者인까닭이다. 우리가무엇을創造한다하드래도 그것은結局드듸여하나의回想으로서남을수잇는것임에 不過하다. 다시말하면 사람이란

歷史를남김으로依하야이를지며가며잇는者이다 그리하야엇더한것을選擇함이보담큰敎養에關하는가는여긔에問題로하고 이回想으로서의歷史를記憶한다는것이곳敎養을意味함은두말할것도업다(Emanuel Bor)가말한것가티 敎養이란 世上의모든집안(家庭)이 제각금갖조이고잇는 그리하야 그것집안사람만이알수잇지다른家族은알바이업는特異한知識과가튼것이다. 卽

『아가레아주머니의 짤앗든嘗을記憶하고잇느냐? 或은윌리가엇더케해서 [illegible]를 승을적순땅조각으로醉하게맨드럿는가? 或은 바다에놀너갓슬때 배가顚覆되여로버-트·아저시가하마트면 빠저죽을번한것을記憶하고잇느냐?』하고 한사람이무르면 웬집안

食口는 그것을 대번에回想하고는 滋味잇게哄笑를하지만 그판에 딴사람이萬一이집을 偶然히訪問하엿다면 덧모르는이同情할門外漢은 畢竟그들의談笑話樂에 完全한疎隔을늣기지안흘수 업는것이다. 무릇이것이社會學的見地에잇서서 敎養이라일컷는者이다. 敎養잇는大家族에 屬하는 우리가 萬一에 서로만나고보면 그때우리는 區區히 個人的이며 또小家族的인 回想을가지고는 交際치아니하고 이런意趣에는 우리는 호-머하라버지에對한 回想이며 또는괴-니히부르크의 이不愉快하게도늙어빠진 임마뉴엘·칸트아저시에對한回想이며 또는 샵포-아주머니와 不幸한푸린츠·홈브르헬린에對한 回想等을가지고 이야기한다 ――여긔잇서 우리敎養잇는

朝鮮사람은 참으로집도절도업시 그동안얼마나업빠진 彷徨을이곳저곳에 하엿는가? 우리는 우리가 敎養잇는大家族에자랑스러운 一員으로屬하야 써世界的回想을그들과가티이약이할수잇슨 自己를決코後悔할必要는업다. 우리는 오즉여긔엇더種類의 鄕愁를늣기고잇는自己를發見하고 조곰좀술퍼할뿐이다 우리가 일쪽이 念하고 갓찬타하야 바치고간 이朝鮮은 果然 [illegible] 고잇닷가 그러하야 사람이살에는 偉大한것만이아니라 卑俗한것도조差必然하다는것――그랑·효현의社交도조겨만 自己自身의 집의回想도 培養하여야한다는것을 切實히늣기고잇는 自己를發見하고 事物가 不然하엿슴을우리는 조곰좀슬퍼할따름이다 敎養이란 그것이 大體 歷史에對한知識임을意味한다면 모든知識이 自己自身에對한認識에서出發되여야할것과가티 또한

自己歷史의探求에서 참된敎養의第一步가 노여야할것은두말할것도업다. 이러므로依하야 비로소우리는 우리의敎養과進步를圖謀할수잇도록 最善의自己를築造할수가잇는것이다. 이리하야 이제朝鮮은 이러버렷든우리를 그固有의歷史的魅力을가지고놋치안흐랴하고잇다. 우리는참으로徐徐히 이貴重한回想을解剖臺上에올리지아니하면 아니된다. 世界는 일즉이歷史를喪失하얏이 업다. 아니, 날로 그代價는 놉하가고잇는것이다 그러므로『歷史書籍은』하고, 『올더스·헉슬레이』는말한다『오날에잇서 歷史書籍은가장만히팔리는 書籍에屬하며 考古學은 참으로 日常生活의 가장新奇한事件속에 그자리를

占領하고 잇다. 新聞編輯者에對해서 이두려움만한新藝術的食器『듯·안호·아몬스』의 考古學的發見은 太平洋上의飛行橫斷과가티적어도그마큼은重大한事件이다. 모든사람은 오날歷史에對하야興味를품고잇다』고

標準語制定에對하야
標準語의輕率한制定을反對
(八) 洪起文

모든다른事物과가치 言語가固定不變할것이 아니라는것은 勿論이어니와 더구나 政治經濟의激變을따라서 言語도 激變되는것이

事實이다. 그것은最近十數年來朝鮮語의發展을가지고도 屈히證明할수잇는일이려니와 이제로부터다시十數年後 그와가튼發展이업다고도 볼수업는일이다. 勿論多少의變遷은 臨時臨時의整理를行한다고하지만 어떠한激變아래는 그所謂標準語와現行語間에 巨大한溝渠가생길것으로 그溝渠를彌縫하기는어려울것이아닌가? 卽今日의數多한語辭나親族稱呼가 반듯이그대로持續되기難바랄수업는일이니 無用의語辭와親族稱呼를固定시키려다는것은無意味한일이아닌가? 哲學者가아모리 間不容髮의 原則을가저世界를說明하더라도 世界그것이그原則에 拘束되지안흣이 우리의言語研究家들이 아모리 間不容髮을가저서 標準朝鮮語를

制定하더라도 言語그것이 그原則에 服從할것은아니다. 言語統一이나 그를爲한 標準語制定에對하야는 내가反對하는것이아니지만 言語統一의 現在와將來를 아지못하고 오즉 先進各國의失敗를 되푸리하려는데對하야 反對하지아니치못한다. 鷄卵主義의 標準語 서울至上主義의標準語는 그들의아까운努力에不拘코 結局無用의長物이요 또無用長物에만끄치지안코 오히려一種의害毒을意味하는것이다.

×

勿論그러타고 全然朝鮮語의整理를斷念하고 垂手傍觀하라는것은 決코아니니 지금에잇서서라도어데까지 우리는 朝鮮語의整理를爲하야 주力을다하지안하면안된다

勿論 標準語의制定이 朝鮮語整理의究極的理想임에틀림이업겟지만은 標準語制定以外 朝鮮語整理上努力할點이全然업는것은아니다 아니도리어標準語制定을爲하야는各方言과各階級語의調査研究가 絶對로 必要한것이아닐까 왜이와가티 必要한調査研究도집어던지고 標準語制定에만 汲汲히서두르고잇는가? 거긔서나는 그들의錯誤된 認識을科學的보다는 아니라 그들의學徒的良心을爲하야 慨歎함을 마지안는다. 아니 일쪽이 朝鮮語學會로부터 發表된綴字統一案을보다면 그들의말과는反對로 서울안中産以上階級의語音을 標準하얏다느니보담 一部地方의語音을 標準하지안햇든가? 綴字統一案과가치

語彙도역시 그러한 結果를보이어 좋을것이아닌가? 내가 구태여 서울至上主義의 死蘇를爲하야 哀惜히하는것은아니로되 그들의 貧困唱衆를爲하야 옹음을 禁치못한다. 一言으로 要約하면 言語의統一은 決코오늘의일이아니요 來日의일이며 그와가치 標準語의制定도 時急한일이아니요 좀더時間을 要하는일이다. 또設使標準語의 制定이곳必要하다고하더라도 鷄卵主義者乃至서울至上主義者의 任務로돌려보낸다는것은 斷然허락할수업는일이다.

지금朝鮮에는 朝鮮語學會와朝鮮語研究會가 對立되야잇다. 이것은나의速斷일는지모르나 朝鮮語研究會도 究竟鷄卵主義乃至서울至上主義의 標準語制定을

主張하고잇스련만 不幸히 時機를 노친지라 그光榮스러운 功勞를 朝鮮語學會에빼앗기고말앗다 그러나 한편이標準語를 制定할때 왜다른한편을 排除하여야하고 다른한편이 標準語를制定하는데 왜한편은 [illegible] 하여야하는가? 綴字法에 두案이對立되듯이 標準語에도 장차두가지나올것인가? 勿論 眞理를爲하야 絶對의 不屈不撓를 要하는바이겟지만 그들은果然그무슨 眞理를가지고 싸호는것인가? 第三者의눈으로 볼때는結局防牌의 兩面을노코 英雄的義俠心을 뽑내는것이아닐까? (終)

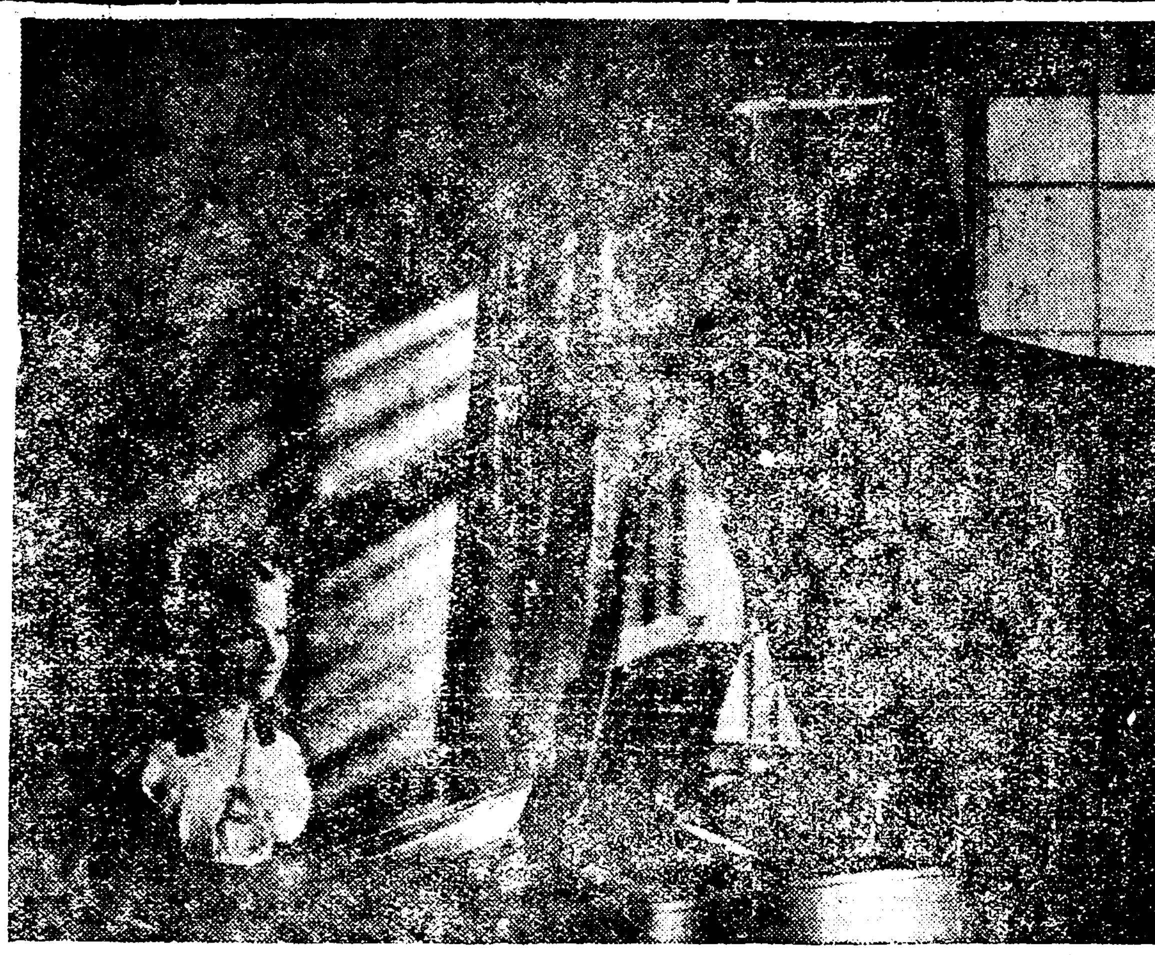

【月――光――曲『겨울밤 鍵盤의 哀調』】

新春懸賞第一等當選 金裕貞氏 祝賀會

本社에서 新春懸賞文藝에 一等으로 當選된 『소낙비』作者 金裕貞氏의 當選 祝賀會를 지난二十日午後五時市內朝鮮館에서 여럿는데 (寫眞은 祝宴에모힌이들)

今春各學校 入學案內

會寧公立商業學校

▲募集人員 約五十名 ▲試驗科目 國語 算術 ▲入學願書受付期日 三月十五日限 ▲試驗日字 三月二十一日 二十二日 二十三日

京城工業學校

▲募集人員 約八十名 建築科 一五名 機械科 一六名 紡織科 一二名 應用化學科 一二名 窯業科 一〇名 鑛山科 一五名 ▲試驗科目 國語、算術、理科(高等小學校 第二學年 又는普通學校高等科 二學年修了程度) ▲願書受付期日 二月一日부터三月十日까지 ▲試驗場所同校

法律顧問
호적을 어떠케할가요

問 본인은 사십이세의여자이온데 지금부터이십년전에본남편과갈리게되여 박모와동거하옵는중 여아를삭혀제나 낫코 불행이도 박모는 영원한길을 떠낫습니다. 이몸은생활난으로 악전고투를겪다가 지금남편김모와동거하는지도어느덧 칠팔년이온데 이곳도여아가하나잇습니다 여차하온중우금것 아모의민적이업사오니엇지하면조켓습니까 저의민적은 본남편에게잇사온데이십년이나된오날에도 본남편에게가서민적을갈너야 여러아이들의민적이지할수잇습니까 박모도이미사망하엿사오니 그몸의여아상형제는 엇더케민적하오며 지금의여아하나는 엇지하면조켓습니까 좋자서히하교하여주십시요 그리고옮길은다소업마든는것숨자서히 가라처주심을천만복망하나이다 지금남편김모의압호로 박모의여아까지하면 어더허겟니까 박모는본처도업사오니 엇지하면조켓습니까

(소사여전주야답답한일문자)

答 본남편과 정식으로리혼(離婚)하뒤에 박모의여아들을 사생자로입적식히고 그수속이 다 끗나거든 지금남편 김모와결혼하얏다는 혼인게를 제출하야혼인이성립되거든 그때에 지금여아를 입적식히시요 (辯護士 辛泰嶽)

新刊紹介

▲大平壤新年號(主要內容) 新青年에게告함 파쇼哲學者의죽음 最近安昌浩消息 其他隨筆文藝 十餘篇 平壤府下水口里九六番地 大平壤社總發賣 京城府通洞一五七番地 大衆社發行 定價二十錢

▲正音 第六號(主要目次) 語尾活用의語義、簡易朝鮮語文法、朝鮮語敎授問題에 對한片感其他 京城府仁寺洞一五二 朝鮮語學研究會發行 振替京城九〇二〇番 定價二十錢

海外文壇

『엘리오』의「巴里에서東方에」
『엘리오』의『巴里로부터東方에』

佛蘭西、蘇聯兩國接近의 機運을지은 佛蘭西政府의 派遣人物엘리오는 最近『巴里로부터東方에』라는 러시아印象記를 發表하엿다 그것은그가一九三三年여름 차베트의賓客이되여 同地를訪問한때의印象과觀察이 主가되여잇다。엘리오는 純然한政治的接近에만滿足치안코 從來佛蘭西와蘇聯을부잡어와將來의 文化的提携를 實現식히고자하는意圖로서 쓴것이다 이著者의非常히조흔點은엘리오의 [illegible] 歷史、藝術、文學에關한 感想이다 그가論하는바는 고-고리、고-드、톨스토이、고리키、트르게넵흐、헤르첸、바-쿠닌-에까지 이르럿다 저五個年計畫에對한報告書의記述에比하야 이러한感想이한층生彩로 쓰고잇슴은 엘리오가 藝術的風格을 具한政治家가입을말합니다

愛蘭文壇二巨星近業
아일랜드文壇 二巨星의近業

最近에잇즈는『車輪과蝶』이라는 戲曲集에ㅡ이ㅡ는『巨人의家其他의詩』라는 詩集等을다ㅡ『런돈』의마크미란書肆로부터 發刊되엿다 前者의戲曲家로서의 出發은 멀리十九年前에비롯하엿든바 그後 舞踊者를爲한四幕本을 發表하야 그戲曲의傾向에一轉期를劃하엿는데 今度의戲曲集에 모하노흔作品은以前것에比하야한층異彩가잇다。 그리고이戲曲等은詩人의豐富한想像性을 充分히보혀잇다。後者의詩集은依然히神秘的調子에 놉흔것을 容易하게 갓가히할수업는感이잇다。

어느것이나아일랜드 文壇의二巨星이가즈런ㅡ하게 發表한것을보히것은크게그 貴重感케한다

"胃腸病이 亢進한 분은
于先三週間만 試覽하십시요!"

日本은胃腸病國·每年
三十萬人이胃腸病으로死亡!

◇食慾이업다고하야함부로쓴藥을服用하여보든지
◇氣分이안나고속이울넝울넝한다고하야頭痛藥을사시든지
◇여드름이나는것을化粧品이나膏藥으로고치려하시드래도

結局所用업는일이다

諸位는、그原因을生覺하야보신일이잇습닛가 뿌리를안빼고 枝葉에만 념려한것을그만두고 이때에 꼭原因을除去하시라。
于先錠劑「サロミン」二三週間分을試用하십시요。 그것은당신의胃腸을通하야全體에빠짐업시榮養을보냅니다。 아조튼튼케합니다。 또튼튼히된胃腸을
將次는『頭痛이나여드름이나 胃腸이果然납브든所以엿든가』하고참으로깁버하실거시다。그때의元氣旺盛한肉體를想像하야보십시요

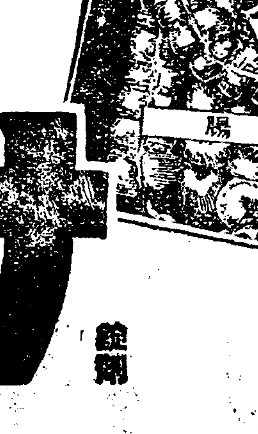

【無代進呈】 サロミン 을아즉몰으시는분들에게하로라도빨이기쁨을頒布하기爲하야朝鮮日報名記入申込한분에게試用瓶一個及說明書를無代進呈함

▶胃腸病에 虛弱體에◀

錠劑 サロミン 사로민

應用― 食慾不振 消化不良 常習便秘 腸カタル 神經衰弱 結核榮養 産前産後 病後恢復 貧血症 腺病体質 發育不全 虛弱兒童

―藥價廉―
約一ケ月分 一圓五十錢
約十日分 五十五錢
各地有名藥店에잇슴

發賣元 嘉賓商事株式會社藥品部 大阪市西區阿波座·東京銀座西 [illegible]
總代理店 小林大藥房新藥部 大阪·名古屋

神聖堂 신성당

아침해발갓치 흥왕하는 신성당

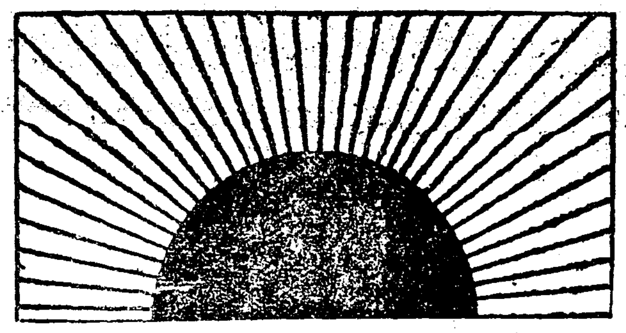

해가뜨면 별이 업서진다

七大名藥 칠대명약

보양보음은 젊어지는약 가이자가제일이요

효력최극상 최득등 동시양에 제일유명한 약의정분만 만히 느엇답니다

사람이 제일 몸이 귀하여야하고 십흔 일을하는대 근래는 튼튼한 사람이 적고 약한분이 만허진다。 신경쇠약이나 양기부족이니 원기가부족하야 마음대로 일을 못하게된다。 그리고 인생의 제일향락을 마음대로 못한다。 이것은 문명이 발달됨에따라 생존경쟁이 심하여짐으로 뇌를 만히 쓰게되고 애를쓰고 번민이 마해지고 함으로 자연히 원기가 쇠약하며 빨리늙게된다。 따라서 양기도 업고 최후에는 신경쇠약이니 폐로병이나 하고 오래못살고 세상을 버리게된다。 사람은 보통 백살까지는 수명이 잇스나 백살까지 몸이 튼튼하고 원기가 왕성하여야 사회에서 하고십흔 일을 할것이며 인생의 향락도 영구히 잇슬것이다。 그런고로 나연구한 결과 먹는약으로 보음보양하며 로인도 원기와 양기가 왕성하야 청년과 가치될수잇는 즉 불로초라할수잇는것을 발견하엿다。 지금 보통잇는 생식기약이나 호루모약이나 하는것은 일시적으로 생식기만 흥분식혀 양기와 정력만 업새고 그후에는 심히약하여지고마는대 이 가이자(KAIZER)는 원동력인 원기를 양성하게하는동시에 보양보음을 하야 생식기를 자연히 흥분식히는 작용이 잇슴으로 원기와 양기는 점점 왕성하여 질뿐이요 쇠약하여 지지는 안는다。 림질과 매독을 알엇던지 과색과로가하고 또 선천후천적으로 몸이 약하야 양기부족하고 원기업고 신경쇠약으로 엇는분은 속히 이자를 쓰시오 양기부족, 원기부족, 음위, 속히되는분, 불감증, 쾌감업는분, 신경쇠약, 빈혈증。

【약가】 중증에 십원, 경증엔 오원, 송료는 대금인환은 삼십전, 선금은 무료 (약은 환약이오)

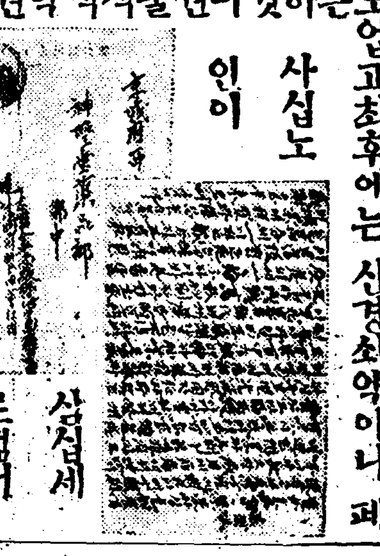

사십노인이 삼십세로 젊어

겡오ㅣ 체증과 속병엔

효력최극상 최득등, 최근에 전세계에 유명한후에 (뛔)에 제, 도만히 드럿고, 세계적대신발명한약제도 전보담만히 더 느엇답니다

무병이장자요 신외무물이라니 병이잇고는전세계재산이다ㅣ자긔것이라고하야도 잇서도 먹고십지안으니 위장병자의 일평생에 욕망은 무엇보다도 빨리위장병이 나어서구미잇서 음식먹고 잘소화하야건강한 정신과 건강한육체로 활발스럽게 남과가티 활동하고 십흔것밧게는 더바라는것이업스리라 입때까지 조치못한 일시적효력업는 졸듯거나 연히안듯전거나 그러치안으면 인이백이는 중독하는약을 연복하여 백방으로 별별치료를 다ㅣ하여야어를별한효력을 못보앗스리라 그런데참신기한 최극복 최고귀한위장신약 겡오ㅣ를 발견하엿다 그효력의위대한증거는답지하는 이감사장이 증명하오니 잘보시고안심하시고 백방으로치료하여도 잘안되여곤난하는분은 최후의 겡오ㅣ를일각이라도 빨리쓰시와인생의최대향복인 건강미를맛보시오이약은 남녀노소업시유아간가에신효하니가정상비약으로 두시는것이우리위생상제일필요합니다

◇이런증세에붓는 쓰시오◇

◇소화불량 만성위장가다루, 적, 괴, 위괴양, 구미업는데, 산경성위약, 위확장, 위산과다증, 위하수증, 구식조선말로주체, 당체, 회적, 냉체, 식체등무슨체증이든지 단시간에낫습니다 약은 가루약인데하루에세번 식후반시간후에 온수나냉수에먹습니다。 약갑 완고용(常用)한갑삼원 중증용(重症用)한갑이원 경증용(輕症用)한갑일원 지방송료선금이면 무료 대금인환이면 삼십전 약가를우표삼십전자리로보내도조승니다。 (약은경성신성당으로주문하시오)

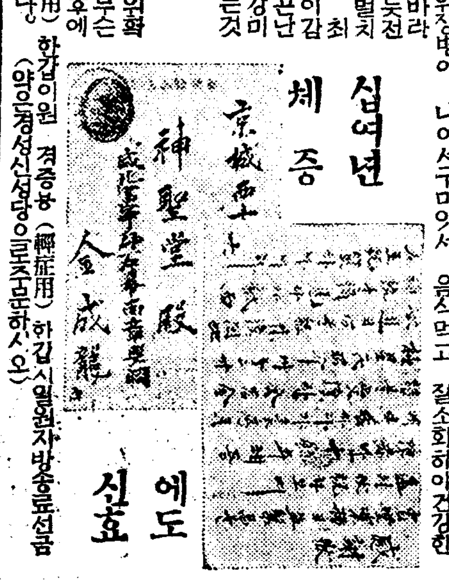

십여년 체증에도 신효

기침·담·천식엔 엇치빼ㅣ가제일이요

남녀노소업시 대개기침을하는것인데 여러해된 천식해소 천촉으로 별별약를쓰고 별별치료를하여도 안낫는 해소가 신발명한 엇치빼ㅣ일주일분으로 대효를보앗다 그러나 멧년동안 기침담이야 곳효력을 볼수잇다 당고가훈 분은 곳쓰시오 감기 기침은 물론 해소와담나오는데 폐병부족증으로 기침과 담이장바치며 쿨룩쿨룩하는데 기침이되게나와 훌근훌근하며 젤젤하며 숨이끄너질것가튼데 되게안니와도 조금식바튼 기침하는대 기침은 안해도장ㅣ담이나오는대ㅣ

【약가】 완고용삼원 중증용이원 경증에일원 지방송료는 선금이면 무료대금인환이면 삼십전 약지은환약이오 (약은경성신성당으로주문하시요)

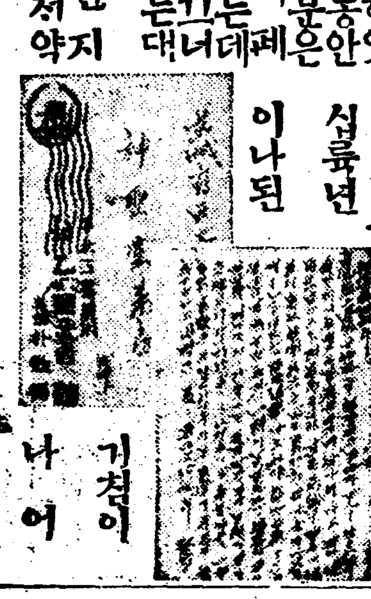

십륙년이나된 기침이 나어

매독에는 푸로다ㅣ가제일이오

효력최극상 최득등, 륙백륙호이상의 효가가난답니다

매독은 선천후천두가지로 선조유전또는 전염으로발생하야대개는사루바루상족륙백륙호주사 멧대하여야 겨우일시적으로눌너지지만완치가 잘안되고 여러번재발함으로 이세상에서매독이업서지지안함을보드라도 륙백륙호가지고는 불완전하다고하야도 과언이아니라 그래서 이불완전한점을업새기위하야 다년고심연구한결과 주사가아니고먹는약으로 일주일에대효를볼수잇는매독약(푸로다-PROTER)를 발명하엿다 여러가지로 치료하여도 아니되여 고통하는분은 곳시험하여보시요안심하시고염여마시고쓰시요

이런분은 쓰시요○남녀의국부가 허렷스며 가려운데 눈이 히미하고 팔다리가 쑤시고 목이쟁기고 머리가빠지며 여기저기 종기가터지는데 또 창병, 감창코허는데 등에 신효합니다。

【약가】 완고용 칠원, 중증엔오원, 경증엔삼원, 송료, 선금이면 무료 대금인환이면 삼십전 (약은환약이요)

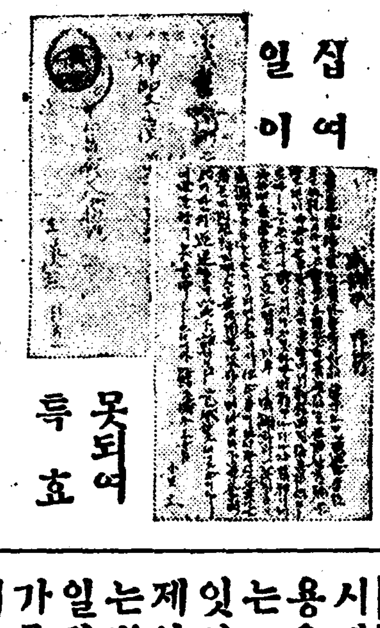

십여일이 못되여 득효

구로벨 림질과대하증에

효력최극상 최득등, 전세계에서 제일유명한 독일약(헤루미도ㅣ루)도 만히들엇고 세계적대신발명한약제도 전보담만히 더 느엇답니다

구로벨이제일이요

◇남녀만성림질, 부인적백대하증, 남녀냉병, 오좀소대, 월경고르지못한데며, 하혈(下血)등으로 별치료를하여보고 별별약을써도 무효하야 돈만허비하고 근치안되여 고통하는분은 이것저것주저할것업시 안심하고 제일먼저대신발명하신(KUROBER)(구로벨)을 쓰오 구로벨은 둘도업는참신기한약이라 들림업시 대효를본다 이러한자신(自信)을 어든과결과환자의 안심과 신용을 엇기 위하야장담하오니 안심하고쓰오

구로벨의 특장

一、여러해된고질 특히재발한 만성림질과 대하증은물론 림독성으로된 방광염 고환염(산증) 섭호선염 자궁내막염, 란소염, 라팔관염뇨도협착등에대효가잇고 이와갓티

二、이약은 다른약가치 지리하게 오래안먹고 만급성간에 오래된 고질 만성 제증이라도 일주일이상 먹을필요가업고

三、림질약 치고 위장이 안상하는약이 업는데 구로벨만은 조금도 안상하고 다른 부작용이 조금도 업슴으로 위장이 약한분이 만히 먹어도 트림하나 안난다는 말은대효본 여러분의 찬송하는점이오 그런데 이약이 속효가 나고 다른약으로 잘안되는것은 다른약은 오래먹게되여 그동안조섭이 곤난한 소치다

【약갑】 완고약성용 九원, 만성기타재중에 五원, 대하증 냉병기타 부인용에 五원, 부인오좀소태에 삼원, 지방송료 선금무료, 대금인환은 삼십전 (오원이나 삼원이나 다 일주열분)

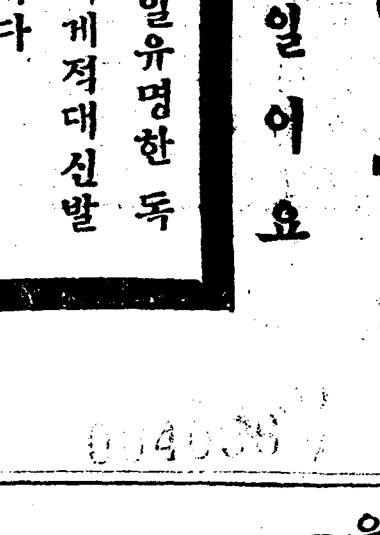

수십년 림질이

부족증·폐병·륵막염엔 나오뻬ㅣ가제일이요

폐병은 불치의 난병으로 일년에사망자가 수십만명이되는데 종래의 치료가 불철저한것갓다 그입때까지는 즉접환부의 균을죽일나고 드럿스니 그래서는 절대로 안낫는다 살균도할필요도 잇지만은 한편으로 몸도 보하고 원기를 도아주어야 한다。 그뿐더러 잠식(蠶食)하는 부분을 막는 법이 새로 발명되엇다。 즉 살균보혈강장 포위제지(包圍制止)의 삼작용을 일시에하여야된다 이작용을 식히는데 종래에는 여러가지 치료법이 잇섯다。 제일에 약먹어서 고치는 법 음식을 잘먹는법 일광욕료법 산소료법 여가루숨흡입료법등 러가지가 잇는대 약한가지로 이여러가지 작용을 하는 법을 다년 고심연구한결과 발명하엿다。 즉 삼기의 중병으로 고통하는 환자도 약을 먹기 시작하야 열흘동안에 대효를본 참 신기한 약이다。 이러한 자신이 잇슴으로 안심하시고 별별약을 쓰고 백방으로 치료를하여도 안나어 고통하는분은 일시라도 속히 나오뻬ㅣ를 쓰시오 이런분은 쓰시오

▲구미업고 잘체하고 기침하고 담을뱃고 열이나고 몸이 파리하여지고 혈담과 피를토하고 숨이차고 원기가업고 가슴이아푸고 여구리가 절니고 갈비때도 아푸고 수족이 찬분 즉부족증 폐병 륵막염 복막염 뇌점병

【약가】 삼기용이십원 이기용십원 초기용 오원 송료는 대금인환이면 삼십전 선금이면 무료약은 가루약이오 열흘만 먹습니다 (약은 경성신성당으로 주문하시요)

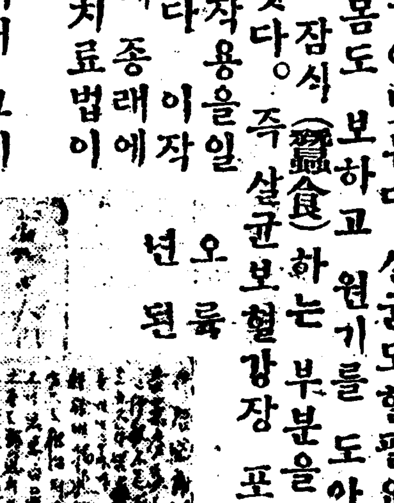

오륙년된 폐병이 이와가티

치질에 엥구루가제일이요

누구나 몰론하고 대개치질이잇는대여러해된치질로 수술을멧번이나하고 조선약 한약 상약 별별치료를하여도 종시 낫지안튼 치질이 엥구루(ANKUR)이주일분으로 대효를 보앗스니 이약곳효력을 볼수잇다 다음가튼분은 안심하시고 곳 쓰시오 피나는대 황문이 빠저는대 암치질, 숫치질 치루 치결핵 무슨 치질이든지 치료됩니다

【약가】 중증이 이원 경증엔 일원 송료선금이면 무료 대금인환이면 삼십전이오 분문에는 키도하고 바르기도 하는약 【약은 경성 신성당으로 주문하시요】

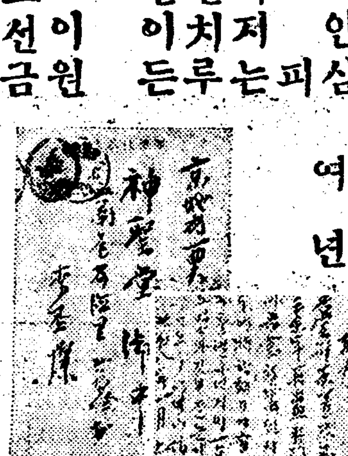

이십여년된 치질, 일이년된것에 득효

만일 무슨 약이든지 이삼일 쓰시와 특이성의 체질(特異性體質) 노병에안맛거나 광고와 틀니는점이잇거나 마음에안맛거나 현저한특효가 업거든 약을곳보내시오 청구하시는대로 하여드리겟습니다

상비약

감기약 가제나ㅣ루 (一日分 / 二日分)
두통약 도나ㅣ루
학질약 마라리ㅣ
촌충약 도루ㅣ사
회충약 오리가
옴, 피풍피부병약 히우도
치통약 하나루
神聖麝香蘇合元
소체위장약 神聖靈神丸
안약 神聖目藥
상처약 神聖沃度丁幾

(送料) 先金無料 代引三〇錢要

發賣元 神崎神聖堂藥品直輸入株式會社

京城西大門電車停留場側(五) (제일큰서양집)

(부를약당성신검그)

電話光化門三三四番・振替京城西九五〇番

"管理米配定數量 朝鮮米는얼마냐"

外地米六割五分中四割三三

三百八十九萬七千石

【二十二日朝鮮米期成擁護會發表】米穀根本對策에 關한 米穀對策調査會의 答申案은 決定되고 그中에 있어서 自治管理에 依하야 過剩米의 處理에 統制할 米配定比率은 外地米六割五分 日本內地三割五分으로 되엿다고 한데 이대로 된다고하면 朝鮮米로서 配定될 數量은 얼마가 될가함에 對하야 二十二日朝鮮米期成擁護會에서 다음과 가티 調査計算한 結果 約四百萬石程度이라고 한다 (以下比率은 十分比)

配定比率比較

▲最初案

	比率	配定數想量
日本內地	五、〇	四百五十萬石

(昭和八年度輸外移出高 千三百六十一萬四十石에 對하야 三三%强)

朝鮮	三、三三	三百萬石

(昭和八年日本內地移出高七百九十七萬二千石에 對하야 三七%强)

臺灣	一、六七	百五十萬石

(昭和八年輸移出高 四百十二萬三千石에 對하야 三六%强)

▲小委員會案

日本內地	三、〇	二百七十萬石 (同上 一九%强)
朝鮮	四、六六	四百十九萬四千石 (同上 五二%)
臺灣	二、三四	二百十萬六千石 (同上 五一%强)

▲特別委員會案

日本內地	三、五〇	二百十五萬石 (同上 一三%强)
朝鮮	四、三三	三百八十九萬七千石 (同上 四八%强)
臺灣	二、一七	百九十四萬三千石 (同上 四七%强)

但最後案의 外地六割五分의 朝鮮 臺灣의 配定을 一部에서 傳하는 朝鮮四割四分、臺灣二割七分이라고 하면 다음과 가치 된다

(配定數想高)

朝鮮 三百九十六萬石 四九%强
臺灣 百八十九萬石 四六%强

荷見局長의 聲明과의 關係에 對하야 外地六割五分은 確定的의 것이 아니라 六割五分乃至七割의 中間이 될것이므로 卽朝鮮側의 配定額은 昭和八年移出米數量의 四八%乃至五二%의 中間에 잇을 것을 豫想케 된다

以上과 가티 朝鮮米로서 配定될 數量은 最初에 있어서 三百萬石에 不過하엿든 것이 委員會案에 있어서 四百十九萬餘石으로 增加하게 되고 다시 特別委員會案에 多少 緩和되야 三百八十九萬七千石으로 變한 것이다

需給의 推算 (昭和)

八年十一月一日의 米穀事務局에 依한 것으로 政府가 五六議會豫算委員會에 發表한 것이다

◇供給

前年度持越	[illegible]
八年度實收	[illegible]
朝鮮米移入豫想	[illegible]
計	[illegible]

◇需要

輸出豫想	[illegible]
移出豫想	[illegible]
消費豫想	[illegible]
計	[illegible]
差引持越	[illegible]

(說明) 以上持越高에서 理想持越高五〇〇〇千石과 當時의 政府所有米約三〇〇〇千石(昭和八年十一月三十日現在政府米二、九六〇、七四六千石)을 控除하면 一〇、七四六千石이 過剩米이나 이런事情임에 있어서도 自治的管理의 統制를 바랄것은 若干豫想할것으로 하고 以上의 比率推算比較는 千先九、〇〇〇千石으로하엿다

差別的配定比率 反對運動이 熾烈

◇……全朝鮮各方面으로부터

變更可能性薄弱

米穀自治管理案에 依한 配定數量 比率에 對하야 朝鮮各方面으로 부터의 反對가 漸次 猛烈化하는 形勢로 이미 朝鮮穀物聯合會에서는 旣報한바와 가티 不遠 二十名이 渡東키로 되고 一面에 잇서 그뒤를 이여서 絶對反對하는 運動이 蹶起하는터이다 그러나 東京消息에 依하면 벌서 米穀對策調査會의 答申案이 決定되엇고 딸아서 農林省의 態度는 그答申案에 準據하야 議會에 提出할 案을 맨들게된것은 거의 確定되어잇는 모양으로 比率變更은 可能性이 적다고볼수박게업다는 悲觀이 傳한다

統制數量配定 內外同地比率로

統制는總督府管掌、委員選任等

擁護期成會陳情要望

朝鮮米擁護期成會에서는 米穀自治管理案의 實施에 當하야 米穀研究會와 提携하야 對策을 研究中이든바 左記要望事項을 決定하고 二十二日午後에 三井、入田兩氏가 總督府에 陳情하얏다

米穀自治管理案 實施에 對한 要望

自治的管理案實施에 當하야서는 米穀을 唯一의 生命으로 하는 朝鮮의 實情에 鑑하야 左記諸項에 就하야 特히 考慮키를 要望함

一、朝鮮에 잇서서의 自治的管理는 勿論 米穀統制法에 依한 買上其他에 就하야서도 總히 朝鮮總督府에서 管掌할것

二、自治的管理案實施에 當하야 委員會及設置할 境遇에는 統制數量의 比率에 應하야 委員을 朝鮮側에서 選任할것

三、自治的管理案의 實施에 當하야서는 米穀取扱業者、金融業者 其他關係業者의 要하는 經濟的 犧牲을 될수잇는대로 緩和할 方策을 講究할것

四、統制數量의 配定比率은 內外地를 同一히할것

五、自治的管理案의 實施에 當하야서는 될수잇는대로 助成할것

理由 朝鮮에 잇서서의 米는 朝鮮의 全經濟를 支配하는 것이므로서 自治的管理案實施에 當하야서는 各方面에 及할 影響이 甚大할것으로 생각한다 딸아서 主管官廳과 如한것도 現在統制法에 依據한 買上其他는 農林省主管이나 朝鮮에 關한 限 朝鮮總督府에서 行키로 하고 實情에 卽하야 取扱의 敏活適正을 期하도록 할것이오 委員會에서의 委員數와 如함도 公正한 主張을 貫徹키 爲하야 朝鮮으로부터 相當數의 委員을 選任하도록 할것이다 또朝鮮의 米穀關係者 卽農業、籾米業者、精米業者、倉庫業者、搬送業者、米穀取引機關、金融機關等은 日本內地의 것과 其性質을 달리하야 特殊의 發達을 遂하야 各各 其機能을 發揮하고 朝鮮經濟에 貢獻하고잇는 터로서 管理案實施時에는 此等業者에게 不少한 變動을 與케될것이다 依하야 今後此等機關의 存立을 危殆케함과 如한일을 避키 爲하야 適宜한 緩和策을 講究하야주기 바란다。統制數量의 配定比率은 現在의 管外移出數量을 基準으로 한것으로서 旣往에 溯及한 增加趨勢에 依據함과 如한것은 日本內地外 移出의 事情을 無視하고 不合理가 甚함으로서 比率은 어듸까지던지 內外地를 平等히 取扱할것이라고 信함 自治的管理案의 實施에 伴한 各種의 助成方法에 就하야서는 疲弊한 農村의 現況에 鑑하야 다만 統制에 關한 諸施設뿐 아니라 統制米의 生產者에 對하야서도 徹底를 期키를 要望함

朝鮮米擁護期成會

米穀對策案의 議會提出을 決定

追加豫算을編成하야가지고

廿二日閣議를通過

【東京電話聯合】山崎農相은 二十二日의 閣議에서 過者米穀對策調査會에서 可決한 米穀統制法改正案其他二項으로된 米穀對策諸問에 關한 答申案을 提出說明하고 閣僚의 承認을 求하얏는데 異議업시 政府는 調査會의 答申의 主旨精神에 從하야 具體的施設을 急速히 實現하기로 되어 農林省을 비롯하야 關係各省에서 直時細則을 立案하고 이에 關한 追加豫算을 編成하고 今議會에 提出協贊을 求키로 決定하얏다

今年度米需給量 三百萬石過剩米

【東京電話聯合】九年度產米實收高는 二十一日農林省에서 發表한 것을 基礎로 今十米穀年度의 需給을 推算하면 如左히 一千萬石餘의 供給過剩으로되여 理想持越米七百萬石이라 하드래도 아직三百萬石餘이 만케되다

▲供給 (單位千石)

一、前年度持越高	一六、三八九
一、實收高	五一、八三九
一、移入	
朝鮮으로부터	八、五〇〇
臺灣으로부터	五、〇〇〇
合計	八一、七二八

▲需要

一、消費豫想	七一、〇〇〇
一、輸移出豫想	四三〇
合計	七一、四三〇
差	一〇、二九八

右에 依하야 今年度는 一千餘萬石의 過剩米를 生할터이나 前年度持越米中 一千萬石은 政府所有米임으로 이를 控除하고 需給關係의 將來를 생각하야보면 今年九、十月頃에는 飯米不足으로 되리라고 豫想된다

米穀生產費 調査委員會

米穀生產費調査委員會는 今月二十七日開催豫定이엇스나 政府의 事情에 依하야 二月上旬으로 延期하엿다

紡績操短 協議不振 廿一日東京에서

【東京電話聯合】日本紡績業의 次期(四月부터六月까지)操短率決定에 關한 全日本紡績業者代表會議는 二十一日開催되엇는데 操短率에 對하야 討議되엇는데 出席代表中 中小紡績을 代表하는 關西側은 現行操短率擴張을 主張함에 對하야 關東側은 現狀維持를 主張하야 드디어 意見一致를 보지못하고 今月末의 操短委員會까지 持越하기로되엇는데 그 決定如何는 國內市場은 勿論 輸出에도 影響을 及할 것으로 推移는 자못 注目된다

東拓緬羊輸入 二百五十頭

東拓今年度緬羊輸入計畫은 過般의 總督府緬羊主任官會議에 依하야 確立되고 그 結果六月下旬 濠洲로부터 코리데일種 二千五百頭를 輸入키로 決定하엿다한다

米佛爲替 狂騰出現

【電通巴里二十一日發】二十一日의 米佛爲替는 米佛金平價點 一一五法一八을 突破함이 一二五法三〇까지 狂騰한뒤 一五法二七로 止하얏다 그래도 아직 新平價點은 九五인듯이 엇서다 이와 가티 急激한 昂騰은 米國大審院의 金約款判決에 對하야 巴里金塊市場에 여러가지 物議가 잇슨結果이다 歐洲諸國의 有力投機者는 今日巴里에서 弗貨賣行하야 手續에 依하야 調査를 講究하는 外에 他途업슬것이라고 觀測된다

朝銀券再增發 俸給日關係로

昨年末 二億圓內迫의 勢로 大膨脹을 거듭하다가 年初來漸減의 一途를 取하야 十七日發行은 一億六千三百九十萬圓으로 縮少되엇더니 二十一日發行(二十一日繰越)은 俸給日關係로 다시 膨脹하야 一億七千二百六十四萬 九千六百九十八圓八十錢으로 增發되엇섯다

米國金約款 違憲의 境

調整策外에 無方途

【電通華盛頓廿一日發】米國財務省에서는 大審院의 金約款判決이 政府의 方針을 是認치안는 境遇에 關하야 미리 調査研究를 進行하고 잇는데 現在市場에 나와잇는 金約款附各種政府債券은 合計百四十億弗內外를 算하야 萬若低平價에 따라 辨濟한다하면 그總額은 二十一日만으로도 一千二百億弗에 達하얏다한다

今日財界(廿二日)

◇米 (單位錢)

仁川期米 先限	[illegible]	[illegible]
大阪期米 先限	[illegible]	[illegible]
㊂三等米 一石	[illegible]	[illegible]
京城鮮白米(仁川)改良	[illegible]	[illegible]
正租(仁川)改良	[illegible]	[illegible]
一斤價在來	[illegible]	[illegible]

◇市中金融

貸	[illegible]	[illegible]
銀	[illegible]	[illegible]

◇株 (單位錢)

朝新	[illegible]	[illegible]
東新	[illegible]	[illegible]
日產	[illegible]	[illegible]

◇商品 (先限單位錢)

大阪綿花	[illegible]	[illegible]
大阪綿絲	[illegible]	[illegible]
大阪人絹	[illegible]	[illegible]
大阪砂糖	[illegible]	[illegible]
고무現	[illegible]	[illegible]

京城紡織發電

京城紡織에서는 近間事業의 擴張을 斷行키로 되엇든데 이에 伴하야 發電能力擴張의 認可申請을 當局에 提出하야 卽現在同社의 織機六百七十二基인데 擴張計劃은 二百二十四臺를 增設하고 또지금까지 設備치 아니하던 紡績機械 二萬一千錘의 新設을 企圖하고 잇슴으로 現在의 發電能力一時間二百七十二키로와트로는 顯著히 不足을 招來하기 때문에 約九百키로와트로 擴張할 必要를 認키에 至한 것이라한다

經濟界消息

▲朝鮮米輸送會議 大阪에서開催 = 鮮航同盟會主催 朝鮮米輸送會議는 二月四日로부터 三日間大阪에서 열기로 決定하고 總督府에서는 山澤商工課長、吉池穀檢所長代理 北鮮海事課技師의 三氏가 穀聯에서는 齋藤幹事長 伊藤理事의 二氏가 二日發出席키로 하엿다고

▲土地改良總會 = 朝鮮土地改良會社에서는 二十二日午前十時부터 定期總會를 열고 齋藤社長司會로 議案을 原案대로 可決하엿는데 十六萬圓의 損失을 繰越하엿다고

米移出續增

粟輸入多少減退

◇……一月中旬狀況

【朝鮮總督府發表】一月中旬의 鮮米移出은 廿七萬四千三百八十石으로 前年同期보다 六萬八千九百餘石增이며 昨年十一月以後累計는 二百九十六萬八千餘石으로 前年同期에 比하면 五十三萬七千七百九十石增이다 그러고 粟輸入은 二萬七千六百餘石으로 이것을 前年同期에 比하면 三千五百餘石의 減이나 昨年十一月後累計는 二十三萬六千九百二十七石으로 前年同期에 比하면 六萬餘石增이다

▲米輸移出高 (玄米로換算單位石)

	輸出 今年	輸出 前年	移出 今年	移出 前年	合計 今年	合計 前年
中旬	[illegible]	[illegible]	[illegible]	[illegible]	[illegible]	[illegible]
十一月後累計	[illegible]	[illegible]	[illegible]	[illegible]	[illegible]	[illegible]

▲米輸移入高 (單位石)

	輸入 今年	輸入 前年	移入 今年	移入 前年	合計 今年	合計 前年
中旬	[illegible]	[illegible]	[illegible]	[illegible]	[illegible]	[illegible]
十一月後累計	[illegible]	[illegible]	[illegible]	[illegible]	[illegible]	[illegible]

▲粟輸移入高 (單位石)

	輸入 今年	輸入 前年	移入 今年	移入 前年	合計 今年	合計 前年
中旬	[illegible]	[illegible]	[illegible]	[illegible]	[illegible]	[illegible]
十一月後累計	[illegible]	[illegible]	[illegible]	[illegible]	[illegible]	[illegible]

株式 警戒裡에 低落

商況(廿二日)

前場保合 議會再開日이라 風雲如何를 重視할뿐이오 北鐵交涉成立도 別로好餘이업시 雙方이모다 閑散傍觀의 保合이엇스나 卽昨後場大引에 比하야 東新十錢高인 百三十七圓七十錢、大新十錢高인 八十六圓六十錢、朝新不變인 二十八圓七十錢에 各大引되고 朝銀新十八圓五十錢이 잇섯다。

後場低落 後場은 東新百[illegible]

期米 實收增에 反高

大凶作의實氣抑制難

前場反高 昨後場阪地三十圓六十九錢止와 共히 二十八圓十二錢에 場을 止한當市場은 今朝에 入하야 阪地初付三十圓八十錢인 十一丁反高를 報하고 二十八圓十九錢인 七丁高로 場을 始한後 阪地漸反高로 結局九十八錢에 强硬히 止함을 伴하야 二十八錢에 올르고 二十七錢으로 返戾止하엿다 그러나 當地는 比較的 伸縮狀態이엇다

後場更弛 後場은 二十八圓二十八錢에 一丁高로 始後 二節二十五錢、三節二十二錢、四、五節二十一錢에 漸軟步調로 別關가티 止하엿다

百萬石增收에 市勢는皮肉高

日本內地米의 實收는 五千百八十餘萬石으로 昨年度實收高에 比하면 一千八百九十三萬九千六百三十九石의 減少를 示하고 第二回豫想에 比하면 百九萬三千四百八十九石의 增加를 示하엿다 그런데 今回實收發表에 따라 變動된市勢는 阪仁共히 四十餘丁으로 第一次實收發表의 三十七萬石增加를 示하엿슬때에 三十圓六十九錢으로 二十丁의 反落을 告하고 第二次發表 四十三萬餘石의 增加를 示하엿슬때는 更히 低落하엿고 結局은 發表前의 高價를 恢復하엿스나 大體百餘萬石의 增收로는 大凶作의 實氣를 抑制하지 못하는 모양이다

市場六感

株 北鐵交涉은 妥協成立을 傳하나 議會再開日이라 解散說 解散을 말할수업서 仕手로 彷徨而已▲아조 解散이 안될것으로 形勢가 一轉키 前에는 두고두고 嫌氣를 促케될런지? ▲日爆彈動議日人權問題等이 外에도 말성거리가 한둘이 아니겟는마큼 여간해서는 人氣明朗化는 難望일듯▲그러나 歐洲方面의 危機가 新年에 入하야 難問題를 하나식 解決하야 가는 點이라던지 米國財界事情이 悲觀이 아닌것이라던지 議會問題도 政局不安을 그동안 相當히 云爲하얏던 點이라던지 北鐵交涉의 成立이라던지의 諸事情으로보아 格外의 破局的低落은 반드시 期키 어렵고 좀더 暗中模索的 不透明商狀이 繼續되든가 議會無念慮의 形勢가 보이면 그것을 動機로 一轉換이 잇스리라는 것이 强氣側의 主張▲이래저래 陰極陽轉說이 擡頭되어 가는 모양

米 日本內地米의 實收는 五千百八十餘萬石의 發表로 期待하든 强弱材도 이로서 一段落을 告하엿다 ▲그러나市勢는 實收의 增收로 一時四十餘丁의 反落을 告하더니 結局은 도리혀强化 ▲前年度實收보다 千八百九十八萬餘石의 大減收를 示한 今日에 第二回보다 百餘萬石增收됨으로 問題가되지 안흘것은 事實 ▲그런데 昨年의 消費高가 七千六百八十萬石이엇슴에 反하야 本年度의 消費豫想은 겨우 七千百萬石 ▲昨年은 豐作後인만치 濫費한것도 만치만 昨年보다 約六百萬石이나 節食될가함이 問題 ▲그리고 端境期의 持越高를 一千萬餘石으로 政府는 發表하엿스나 政府의 所有米一千萬石의 拂下與否가 注目處 ▲四十丁의 反落을 告하든 市勢가 도리혀 四十餘丁의 反撥을 告하엿스니 結局 實收增加의 行動은 아니한 모양

各地正米

京城强硬 日本內地 實收增收이나 今朝一齊히 定期高를 좇고 人氣强調로 示하야 奮正米金의 圓物도 消化되고 市勢는 十五錢高唱인 ㊂三等二十七圓四十五錢 四等[illegible]

議會形勢注視 北鐵妥協無響

北鐵交涉은 二十二日午前一時에 雙方의 意見이 一致되어 妥協成立이 되고 不遠間에 調印케될것이오 이 問題의 解決은 政治經濟上으로 決코조고마한 好材料가 아니오 直接으로 好感할것이나 株界로서는 議會再開日이라 [illegible]

陰極陽轉期待

氣運爛熟之勢

[illegible]

實物前場取引

實物高二百五十枚 ▲滿洲세멘트[illegible] ▲東洋拓殖[illegible] ▲朝鮮取引[illegible] ▲大阪取引[illegible] ▲滿洲工業[illegible] ▲日本電工[illegible] ▲機械工作新[illegible]

東京國債市場

【電通東京電話】北鐵交涉成立을 비롯하야 一般狀勢를 樂觀하고 國債小强이오 佛貨는 六分半五十錢 五分半八十錢共히 高騰하야 好調를作하얏다

佛貨四分利 一八七、一五

前途需給悲觀

數字가證明

昭和九年度 日本內地米實收高는 五千百八十三萬餘石인데 此數에 對하야 前年度持越高와 朝鮮及臺灣으로부터의 移入豫想高를 加算하야 總供給高를 推算하고 此에 消費豫想高 七千百萬石을 控除하면 端境期의 持越豫想高는 一千三百萬石餘가 되나 政府所有米 一千萬石을 控除하면 [illegible] 結局 供給不足으로 今後大勢는 政府의態度如何에 依하야 左右될모양이다

堂島前場反撥

【大阪電話】實收豫想의 敎材料 一巡으로 보아 主力側買方의 押目買人氣가 擡頭되어 中東側은 乘替 中國側 朝鮮側 地場正米側이 繫하고 이에 對하야 株式側神戶側兩米自己 三品地場中谷은 買進하야야 [illegible]

◇朝取期米取組高

	賣方	買方
▲當限	[illegible]	[illegible]
▲中限	[illegible]	[illegible]
▲先限	[illegible]	[illegible]

仁川爭調

今朝는 定期高에 依하야 人氣가 相當하야 市況은 高値保持 [illegible] 三等二十七圓十五錢 一等白米[illegible]

大邱保合

[illegible]

木浦高唱

[illegible]

群山小高

今朝는 出廻十六輛[illegible]

釜山小强

出廻四千叺으로 [illegible]

南浦躍進

商品市況과 [illegible]

가장信用잇고오래된店

株 吉川重三商店

大阪株式取引員

大阪市東區北濱二丁目

[illegible]

旬刊株式大觀贈呈

取引高第一位

金·白·銀 金 賣買

大陸商會

京城府茶屋町壹〇番地(小橋側)

電話光化門二二五八番

振替京城五五壹四番

代金引換·送料金先 地方註文

金融 廿二日

海外經濟

[illegible]	[illegible]

朝鮮銀行

[illegible]	[illegible]

日本銀行

[illegible]	[illegible]

京城手形交換高

[illegible]	[illegible]

東京金利

[illegible]	[illegible]

大阪金利

[illegible]	[illegible]

對外爲替

[illegible]	[illegible]

金貨入價

[illegible]	[illegible]

米穀 廿二日

京城正米

[illegible]	[illegible]

仁川正米

[illegible]	[illegible]

大阪正米標準價

[illegible]	[illegible]

京城雜穀

[illegible]	[illegible]

仁川大豆

[illegible]	[illegible]

商品 廿二日

京城綿絲布市勢

[illegible]	[illegible]

京城綿布

[illegible]	[illegible]

日本麥粉市勢

[illegible]	[illegible]

外玉期麥

[illegible]	[illegible]

豆油沖價

[illegible]	[illegible]

大連特產市勢

[illegible]	[illegible]

滿洲商況

[illegible]	[illegible]

豆粕沖價

[illegible]	[illegible]

期米 廿二日

朝取期米

[illegible]	[illegible]

大阪長期

[illegible]	[illegible]

大阪短期

[illegible]	[illegible]

株式 廿二日

朝取短期

[illegible]	[illegible]

算定代引日步

[illegible]	[illegible]

朝取短期賣買高

[illegible]	[illegible]

東京現株

[illegible]	[illegible]

東京短期

[illegible]	[illegible]

東京短期取組

[illegible]	[illegible]

大阪短期

[illegible]	[illegible]

商品 廿二日

大阪綿絲

[illegible]	[illegible]

大阪綿花

[illegible]	[illegible]

各地人絹

[illegible]	[illegible]

橫濱生絲

[illegible]	[illegible]

大阪砂糖

[illegible]	[illegible]

海外砂糖

[illegible]	[illegible]

大阪市中在米高

[illegible]	[illegible]

日本各地期米

[illegible]	[illegible]

東京期米

[illegible]	[illegible]

大阪期米取組

[illegible]	[illegible]

大阪期米

[illegible]	[illegible]

朝鮮內各地期米

[illegible]	[illegible]

取組高

[illegible]	[illegible]

期入價

[illegible]	[illegible]

朝取實賣高

[illegible]	[illegible]